



INFORME DE GESTIÓN 2021



AGROINVERSIONES
PALNORTE S.A.S.



Organicos
PALNORTE S.A.S.



Funpalcat



FONPALNOR
Fondo de Empleados de Palncultores del Norte S.A.S.

Introducción

El año 2021 podría considerarse como un año de transición entre la paulatina culminación de las medidas restrictivas, y el regreso progresivo de la reactivación económica en la región y en el mundo. Estos largos meses de cierres y restricciones, nos han dejado diversas enseñanzas tanto a nivel personal como empresarial. A nivel personal, reafirmamos que en los momentos de crisis lo más importante es nuestra fe en Dios, la salud y la familia; sin las dos primeras es imposible emprender y definir los propósitos que a diario aportamos para la construcción de nuestro proyecto de vida, y sin la familia sería muy difícil soportar las adversidades que la vida constantemente nos muestra y que unidos siempre vencemos. Ahora, desde el punto de vista empresarial, nos dimos cuenta que las decisiones en situaciones de contingencia deben ser rápidas y dinámicas, conservando, pese a la coyuntura, que el propósito inicial no se desvíe, incluso, cuando la normatividad cambia de manera constante e inesperada.

Con estas premisas, sumado a un contexto internacional favorable, al igual que en el año 2020, la falta de mano de obra y la desaceleración en las resiembras y nuevas plantaciones en Malasia, afectaron de manera negativa la oferta de aceite crudo de palma aumentando los precios internacionales a niveles que no se registraban desde el 2011. Entretanto el aumento en la aversión al riesgo, la falta de dinámica en el comercio internacional, la caída en el turismo y el aumento del déficit comercial llevaron a la devaluación del peso colombiano con respecto al dólar ubicándolo de manera sostenida, entre un rango de COP\$3.500 y COP\$4.000 aproximadamente. Estas dos variables, cotización del CPO y tasa de cambio, hicieron que el precio nacional de CPO y el precio de la materia prima llegaran a máximos históricos.



Lo anterior permitió que este año la junta directiva y la administración ejecutara nuevos proyectos que, sin duda alguna, están trascendido de manera positiva en la generación de ingresos actuales y futuros de la empresa, consiguiendo así mayor rentabilidad para nuestros socios. Es así como se compró una nueva prensa de raquis, reacondicionamos la antigua caldera, lanzamos la aplicación GEOPALNORTE y, por supuesto, la puesta en marcha de la planta de palmiste. Todas y cada una ellas apuntando a la generación de mayores ingresos, eso sí, siempre bajo las premisas de la sostenibilidad.



No nos queda más, señores accionistas, que agradecerles la confianza depositada en nuestro equipo, en nuestra junta directiva y en general en todos aquellos que de una u otra forma han aportado a la construcción de esta gran empresa. Los retos fueron cumplidos, los contratiempos superados y con orgullo presentamos a continuación el resultado del trabajo de nuestra familia PALNORTE.

JULIO EDUARDO ÁNGULO
Presidente Junta Directiva

MAURICIO MARIO VARGAS GIRALDO
Gerente General

La palma es

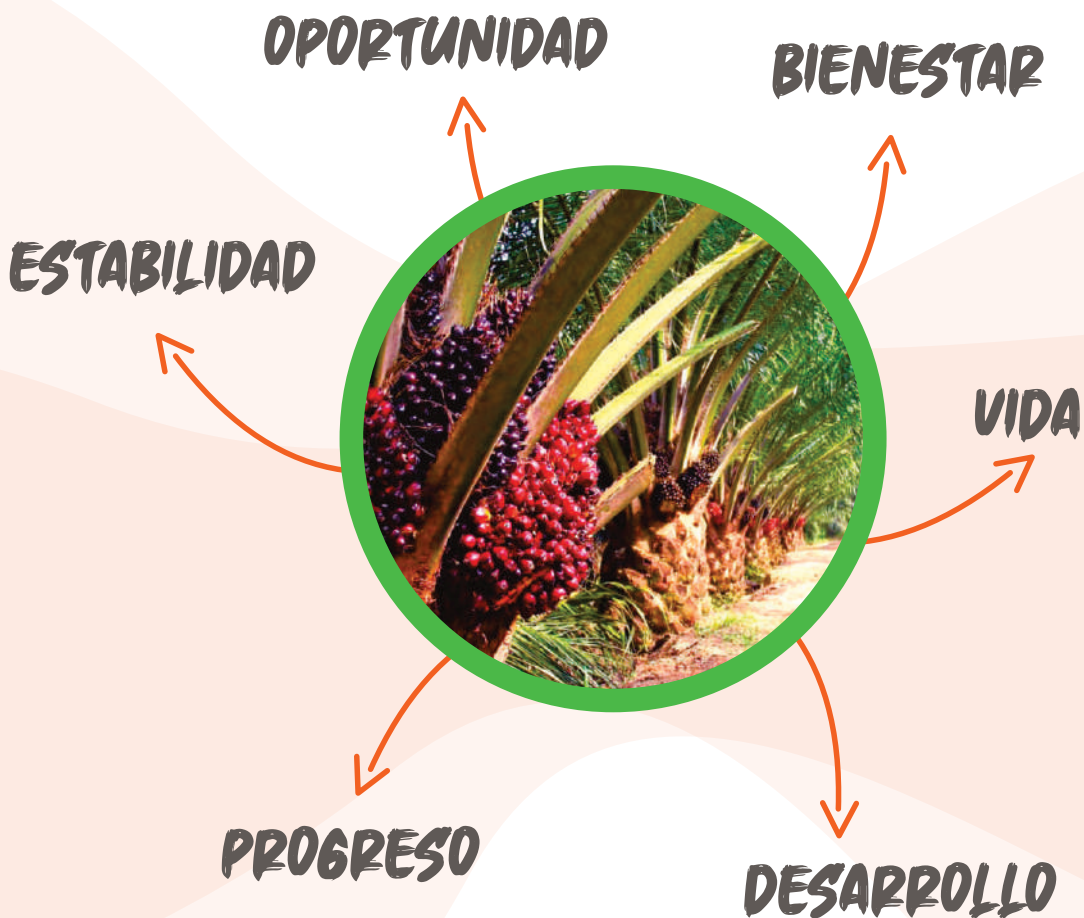

**CONSTRUYE TUS SUEÑOS CON
LA PALMA DE ACEITE**

Nuestro propósito:

Crear desarrollo agroindustrial de la Palma de Aceite a través de una cultura sostenible.

Sabiás qué

De la palma de aceite surgen muchos derivados.

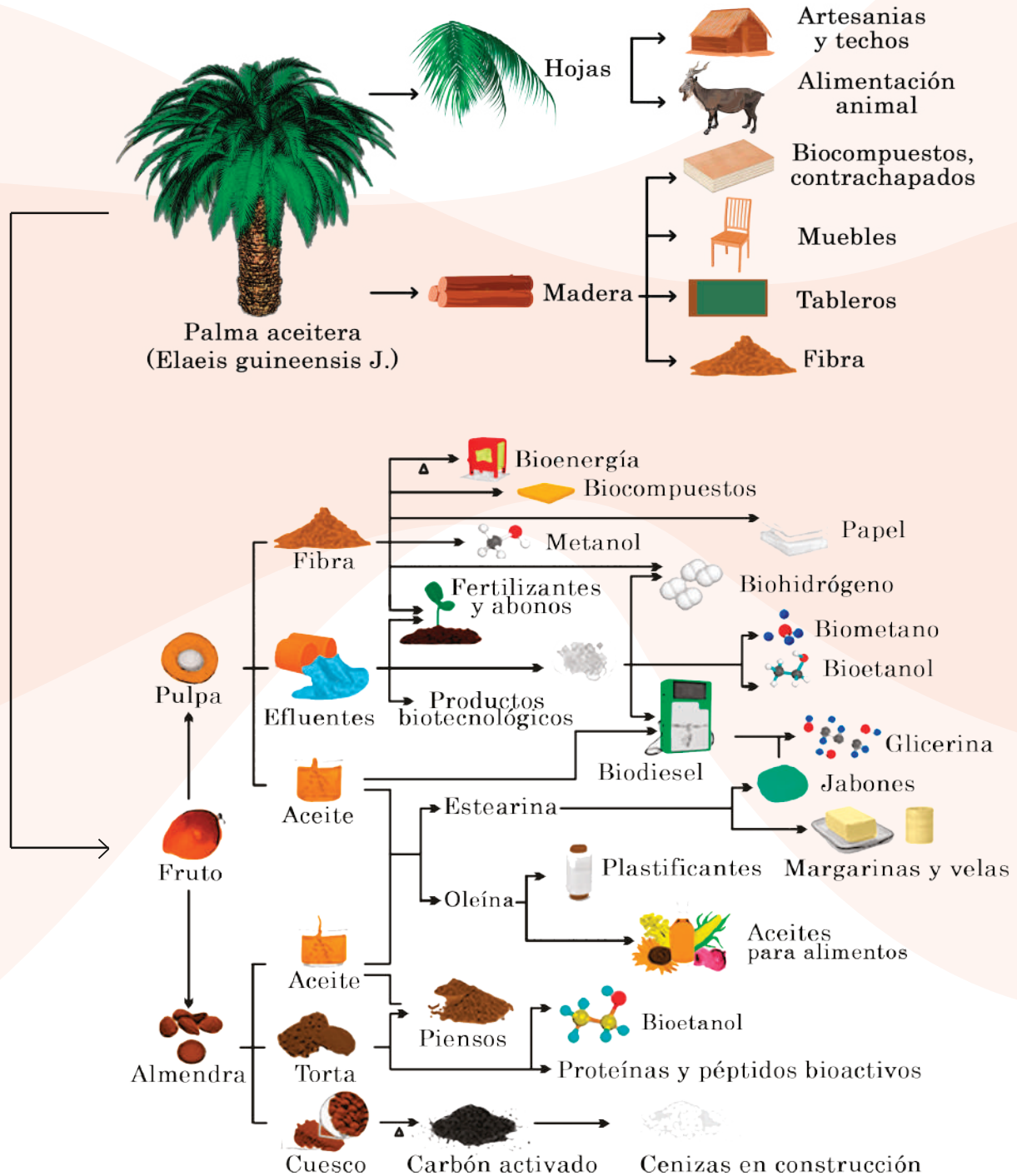

Contenido



- 1 Organización
- 2 Gestión de Sostenibilidad
- 3 Gestión de Producción
- 4 Gestión Financiera y Administrativa
- 5 Eventos importantes acaecidos después del ejercicio.
- 6 Información Jurídica



Organización

ESTRUCTURA ORGANIZACIONAL

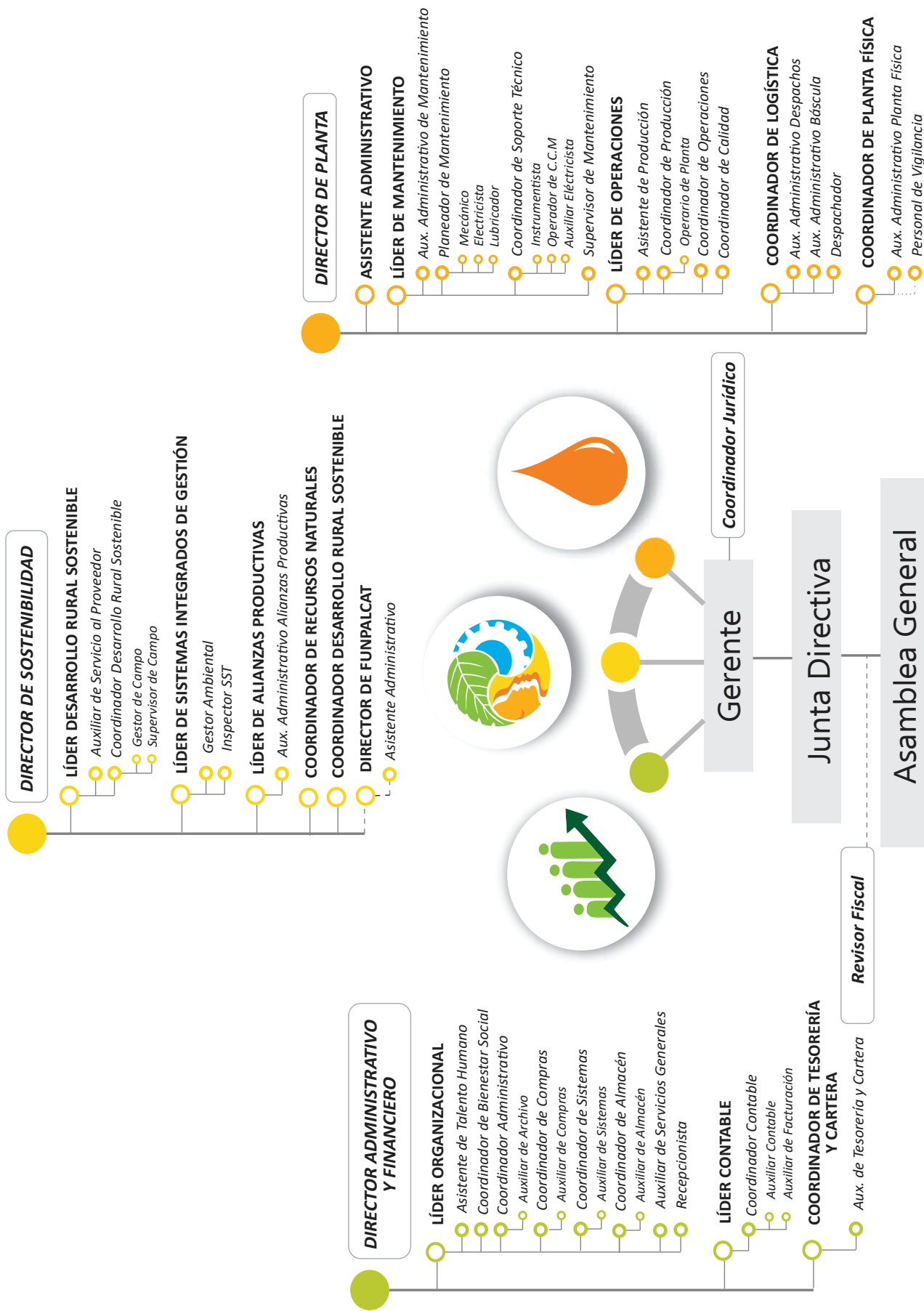

Políticas

PALNORTE S.A.S en el marco de cumplimiento legal y de los sistemas de calidad, seguridad y salud en el trabajo, se elaboran y se implementan las siguientes políticas.

Integral de Calidad

No explotación infantil

Sostenibilidad

Acoso sexual y laboral

Contables

Libertad de Asociación

Derechos Humanos

Cero explotación laboral

No Discriminación

Prácticas laborales y trabajo digno

Ubicación

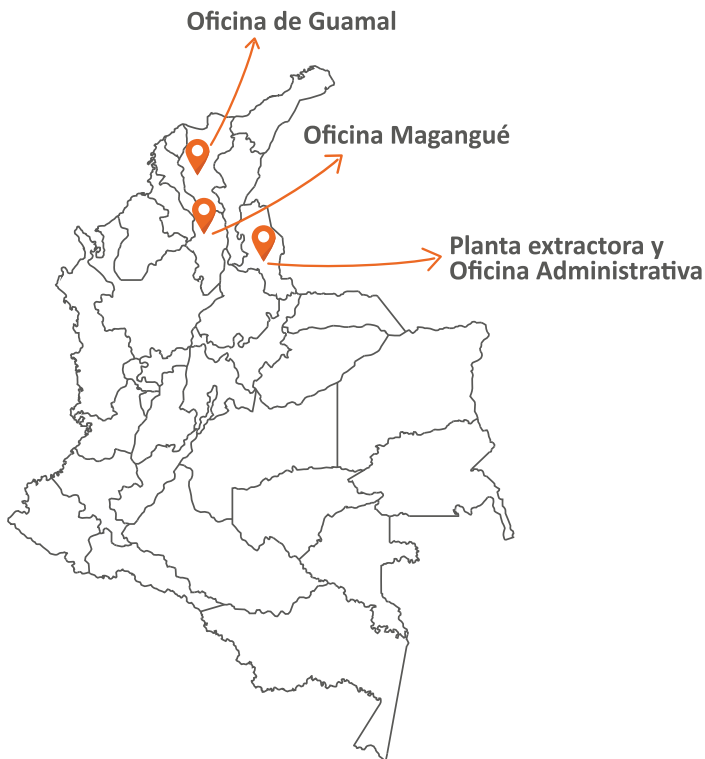

Planta Extractora y Edificio de Sostenibilidad
Km. 15, predio La Natalia,
Tibú – Norte de Santander



Reconocimientos

2018



Premio al Mérito Empresarial
Universidad Simón Bolívar
Pequeña Empresa
Categoría Mérito a la Empresa
Agroindustrial Sostenible
Ganador Nacional

2019



Premio al Mejor Productor
Pequeña Escala - Mejor Productividad
CENIPALMA
ROBERTO RAMOS
Ganador Zona Central

2019



Premio a la Mujer Palmera
Campesina
FEDEPALMA
Tibisay Torrado
Ganadora Nacional

2019



Premio al Mérito Empresarial
Universidad Simón Bolívar
Pequeña Empresa
Categoría Responsabilidad Empresarial
Ganador Nacional

2020



Premio al Mejor Productor
Pequeña Escala - Mejor Productividad
CENIPALMA
ANTONIO ORTIZ
Segundo Puesto Zona Central

2020



Premio al Mérito Empresarial
Universidad Simón Bolívar
Pequeña Empresa
Categoría Solidaridad
Ganador Nacional

2021



Premio a la Mujer Palmera
Emprendedora
FEDEPALMA
FANY RINCÓN
Mención de Honor

2021



Premio al Mejor Productor
Mediana Escala - Mejor Productividad
CENIPALMA
JAMETHS RODRIGUEZ
Ganador Zona Central

2021



Premio al Mérito Empresarial
Universidad Simón Bolívar
Pequeña Empresa
Categoría Responsabilidad Empresarial
Ganador Nacional

Concurso de Redacción de Cuentos Cortos sobre la Vida de los Pequeños Propietarios

2021



Trabajo Decente, Educación
y Comunidades Sostenibles
Tercer Puesto
Ing. Jesús Mendoza

2021

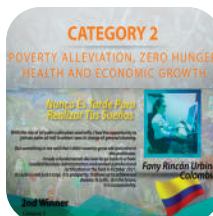

Alivio de la pobreza, hambre cero, salud
y crecimiento económico.
Segundo Puesto
Ing. Fany Rincón

2021

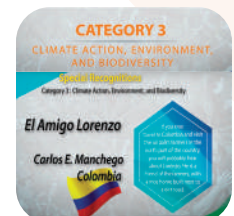

Acción Climática, Medio Ambiente
y Biodiversidad
Reconocimientos especiales
Ing. Carlos Manchego



GESTIÓN DE SOSTENIBILIDAD



SISTEMA DE SOLICITUDES PQR

Solicitudes recibidas
Apoyo en resolución de conflictos comunitarios

GESTIÓN DE RECURSOS

Inversión anual (recursos propios y recursos de gestión)
Alianzas estratégicas.

RESULTADOS DE LA GESTIÓN

Proyectos representativos
Actividades significativas

SISTEMA DE SOLICITUDES

Este sistema facilita la comunicación e interacción entre la empresa y su entorno; teniendo como objetivo atender, registrar y hacer seguimiento a los PQR.

PQR

El 100% del PQR corresponde a peticiones (solicitudes), no se presentaron quejas, reclamos por parte de las comunidades.

SOLICITUDES RECIBIDAS

El 100% del PQR corresponde a peticiones (solicitudes), no se presentaron quejas, reclamos por parte de las comunidades.

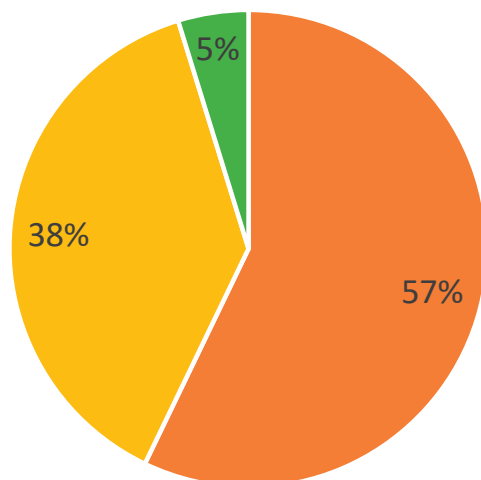

■ Aprobadas ■ Denegadas ■ Pendientes

63 solicitudes recibidas; 36 aprobadas, 24 denegadas, 3 pendientes para ejecución 2022, mas del 50 % de las solicitudes son aprobadas.

Gestión de Recursos

\$248.174.840

\$334.128.135

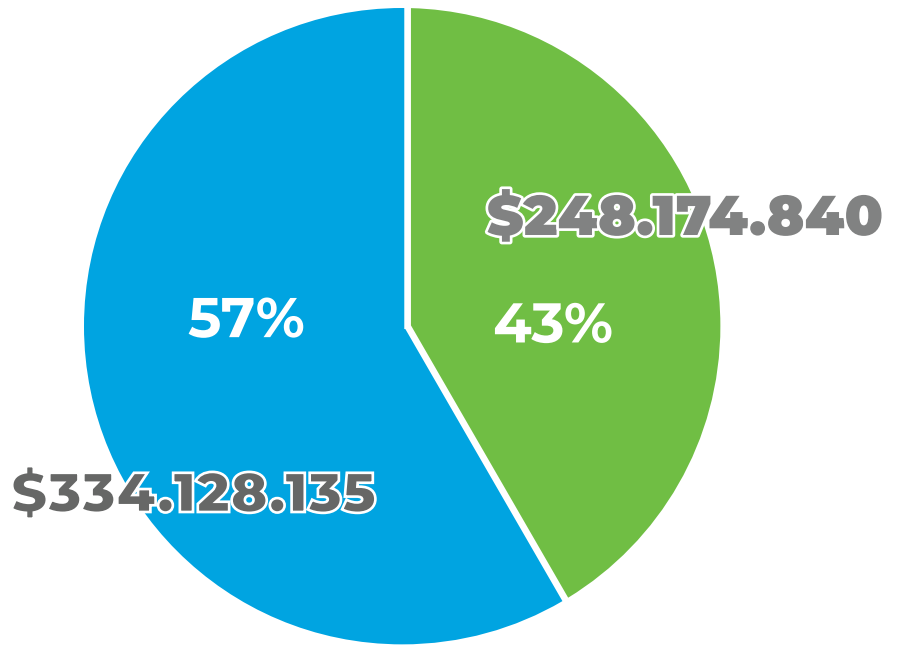

■ Rec. Dinero ■ Rec. Materiales

Aliados



PROYECTOS REPRESENTATIVOS

Escuela deportiva estrellas Palnorte

Pases de ilusión Catatumbo.

12 veredas beneficiadas



Generación de empleo

202 niños vinculados



4 sedes en funcionamiento



Es un programa que utiliza el deporte como herramienta principal para fomentar valores fundamentales, permite generar espacios para el desarrollo de habilidades deportivas y habilidades para la vida.



Es un proyecto socio-ambiental que busca implementar estrategias de reciclaje.

Aprovenchando residuos recuperables como el plástico y cartón que son generados en las comunidades.

12 **23**

Veredas Impactadas

Guardianes ambientales



1Tn
de plástico recaudado

Proyecto ambiental encaminado a la protección y conservación de áreas estratégicas del Catatumbo.



Hectáreas reforestadas

4 Humedales protegidos

Banco Agrario, Alianza Biocuenca, CENS)

(Los Chigüiros, Guadalupe, La Bateria, P30)

Se encarga de la conservación de humedales que se encuentran en zonas palmeras.



ACTIVIDADES REPRESENTATIVAS

POA, apoyo proceso de certificación Rainforest Alliance

Construcción de políticas y procedimientos en: derechos humanos, trabajo digno, contratación, resolución de conflictos y PQR, socializadas a los agricultores.

INVERSIÓN ANUAL EN COMUNIDADES



4 brigadas rurales de salud.

5.000 fórmulas lácteas.



Entrega de medicamentos.



6 jornadas de vacunación.

ACTIVIDADES REPRESENTATIVAS

MESA DE VALOR SOCIOAMBIENTAL

12 veredas
VIP.



Iniciativas
comunitarios



Reconocimiento
de territorio.
Cartografía social.



Lideres JAC

CALENDARIO 2022



SEMbratón
Un bosque por Simón

Un bosque por Simón, con el apoyo de la Fundación Funpalcat, Alianza Biocuenca y comunidad se realizó la siembra de **1400** arboles nativos reforestando un área de **2 ha** ; así mismo participamos de manera activa en el programa Nacional "Sembrar Nos Une".



DESARROLLO RURAL SOSTENIBLE

**132
CÓDIGOS
NUEVOS**

**696
CÓDIGOS
ACTIVOS**

**MÁS
DE 15.000 Has
DE
PROVEEDORES**

INGRESOS RFF

■ PROVEEDOR ■ ACCIONISTA

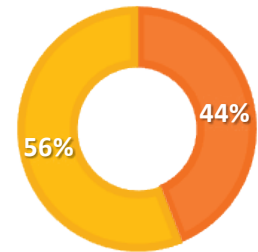

VENTAS

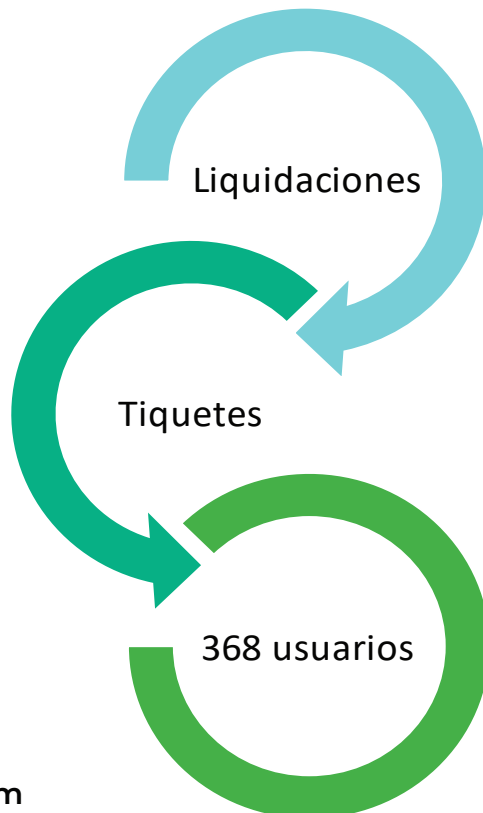

PARO 2021

Hicimos presencia constante en los comités realizados con los diferentes actores involucrados en el paro . Allí lideramos iniciativas para lograr el reinicio seguro de las actividades agroindustriales



ARBOL DEL RECUERDO

Esta iniciativa nació con el fin de hacer presencia de manera simbólica en los núcleos familiares de nuestros accionistas y proveedores en momentos de luto, otorgando un árbol de nuestro vivero de Orgánicos haciendo honor a su memoria.



2da. Feria Familia Palnorte



30 STANDS
REGIONALES Y
NACIONALES

\$8.300.000
VENTA DE
STANDS

Palmipuntos

3.000
VISITANTES

580
PALMICULTORES
PREMIADOS

5 AÑOS
PREMIANDO A
LOS PALMICULTORES

100
MILLONES EN
PREMIOS

**Regalos
de los
Accionistas**





FIESTA DE FIN DE AÑO PALNORTE



PLAN OPERATIVO ANUAL (POA)



Gira de proveedores / 2021



Gira Técnica / 2021

CAPACITACIONES A EQUIPO TÉCNICO



400 encuestas aplicadas
Survey.

390 encuestas aplicadas de
Extensión Solution

Capacitaciones al equipo de gestores de Desarrollo Rural Sostenible:

- Capacitación en sistemas de información geográfica.
- Manejo de aguas residuales en predios palmeros.
- Levantamiento del índice de sostenibilidad.
- Ventas consultivas para el sector palmero.
- Metodología MIREP (Medición de Impactos y Resultados en Extensión Palmera).
- Cirugía y manejo sanitario para arqueo foliar. Mejores prácticas de nutrición y costos asociado a la fertilización.
- Prácticas de manejo para plantaciones con pudrición de cogollo.



Se validó la feromona para *Strategus aloeus* en tres predios ubicados en las veredas Miraflores, Campo tres y Km 30; realizando censos de galerías por planta y mapeo para identificar las áreas más afectadas por el insecto y ubicar la trampa.



Se validó la Kairomona Kairomix con el fin de atraer la mayor cantidad de polinizadores para aumentar la tasa de extracción de aceite de palma (TEA), este ensayo se llevó a cabo en material millenium e híbrido OXG

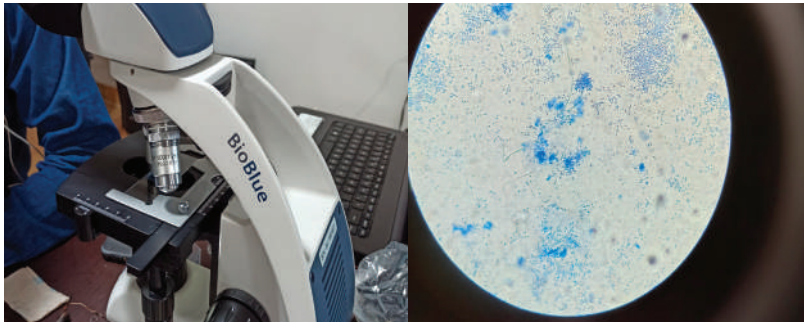

El laboratorio para el año 2021 determinó 85 muestras de anillo rojo positivas y 5 marchitez sorpresiva. Se trataron un total de 240 muestras de tejido vegetal.

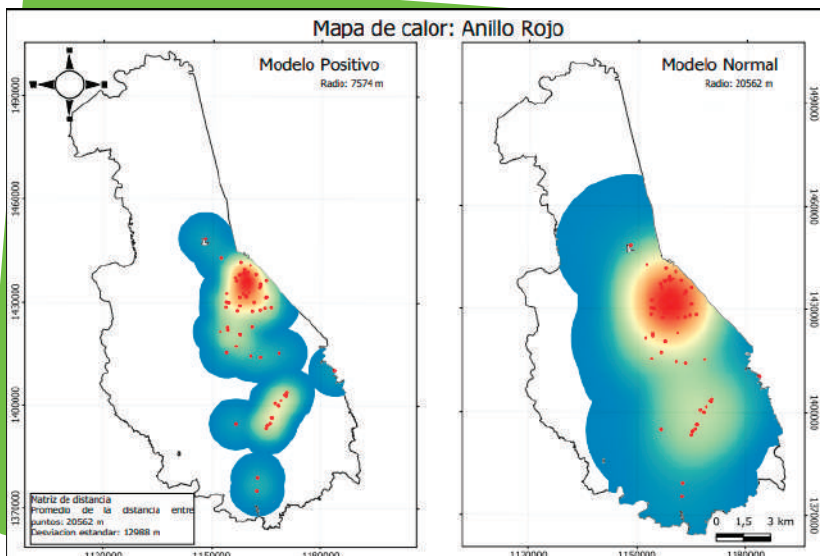

Mediante el registro de campo se georreferenciaron plantas enfermas por anillo rojo, se proyecta en el mapa con nombre positivo la identificación exacta de las áreas con la enfermedad; y en el costado derecho el mapa con título modelo normal se evidencia la extrapolación de infección de la enfermedad

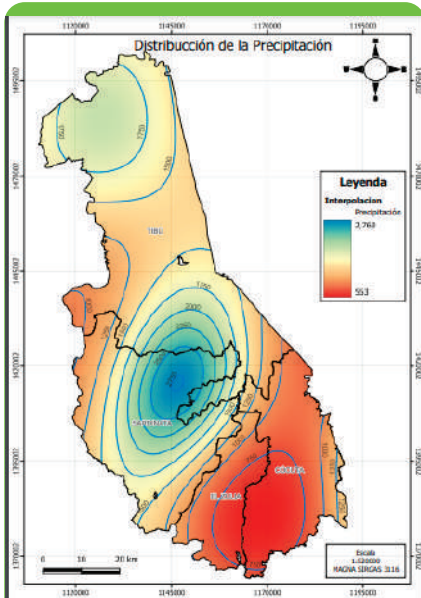

Distribución y extrapolación de la precipitación de 31 pluviómetros ubicados estratégicamente en el área de influencia.

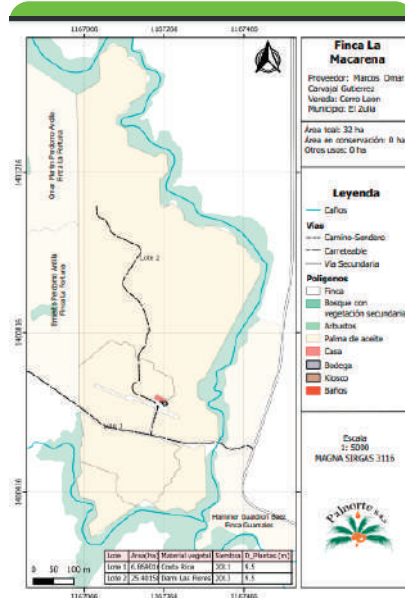

Para el año 2021 se realizaron 95 mapas catastrales para proceso de certificación Rain Forest Alliance

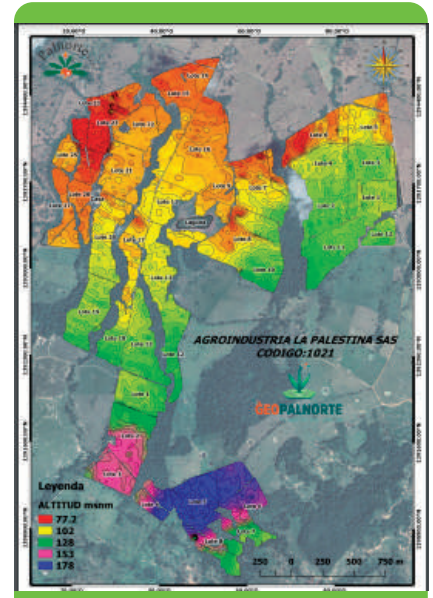

Se realizó un total de 27 mapas de altimetría, censos de producción, censo de plagas, curvas a nivel para productores VIP.

diego - Atributos del objeto especial

fid	23
cod_prov	32
proveedor	Vargas Giraldo SAS
finca	La Marcela
lote	Lote 6 SN
área (ha)	5,6105561630007115
vereda	Ullano Grande
Zona	Zona 4
municipio	Tibú
Material	Dami Las Flores
Sembra	2010

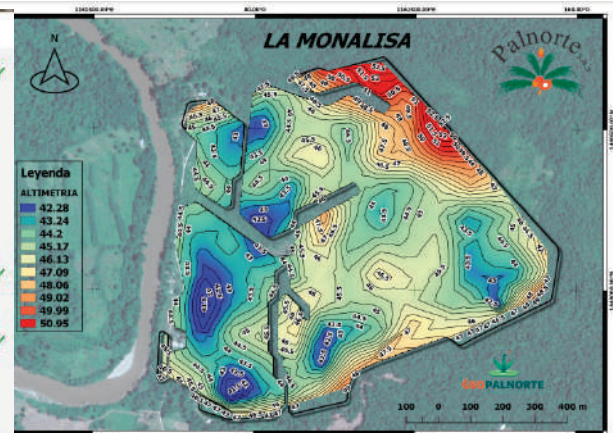

Se realizaron 1.200 polígonos de la base de suministro, determinando lotes establecidos y croquis de la finca.

MANACACIAS - META

- Adecuación de terreno para vivero de 47.000 plántulas,
- Se está finalizando la construcción del previvero y un umbráculo .



DEPRESIÓN MOMPOSINA

Reunión en Magangué con el viceministro de Agricultura.



Reunión en Guamal, con el Gerente Banco Agrario Mómopox y Asopaldelmo 3 (Asagaya)



Latitud: 9.264306
Longitud: -74.153097
Elevación: 35.32 m
Precisión: 12.1 m
Tiempo: 27-01-2022 11:04
Nota: Finca La Coqueta. reunión interesados

Reunion con interesados en el cultivo de palma en el corregimiento de San Pedro Guamal.

Socialización de proyecto al secretario de Desarrollo Economico de la Alcaldía de Cicuco.



Latitud: 9.274571
Longitud: -74.645821
Altitud: 17.6 m
Precisión: 13.6 m
Tiempo: 28-01-2022 15:18
Nota: Alcaldía de Cicuco

Reunión con Gerente de Banco Agrario de Magangué. Avances en el proceso de radicación crédito Asopaldemo 2.



Latitud: 9.23304
Longitud: -74.744148
Elevación: 23.38 m
Precisión: 7.6 m
Tiempo: 03-02-2022 09:20
Nota: Reunión con la Gerente del banco Agrario



GESTIÓN DE PRODUCCIÓN

FRUTA RECIBIDA Y PROCESADA 2021

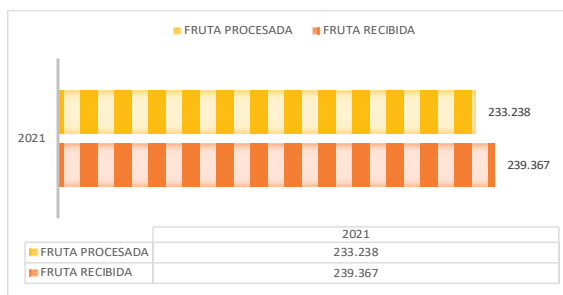
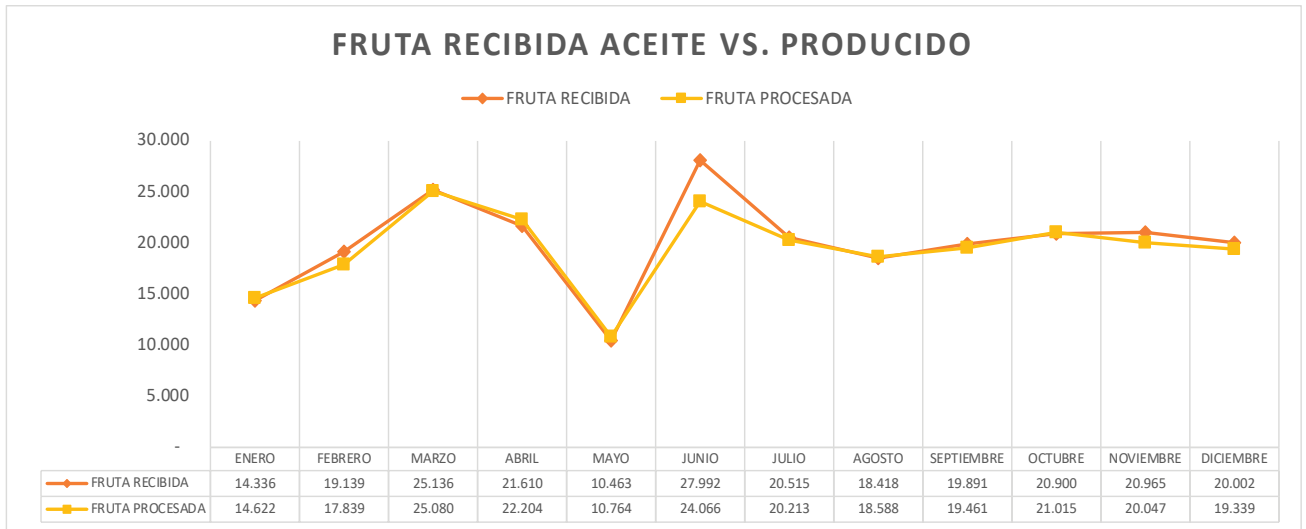

INGRESOS RFF

PROVEEDOR ACCIONISTA

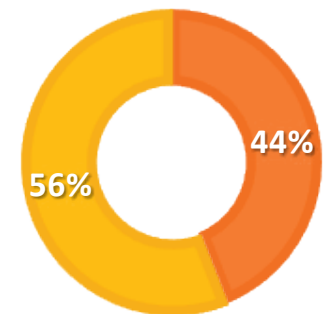

El ingreso de RFF de nuestros accionistas obtuvo un incremento de 13% respecto al año 2020 (43%).

%RFF x MUNICIPIO

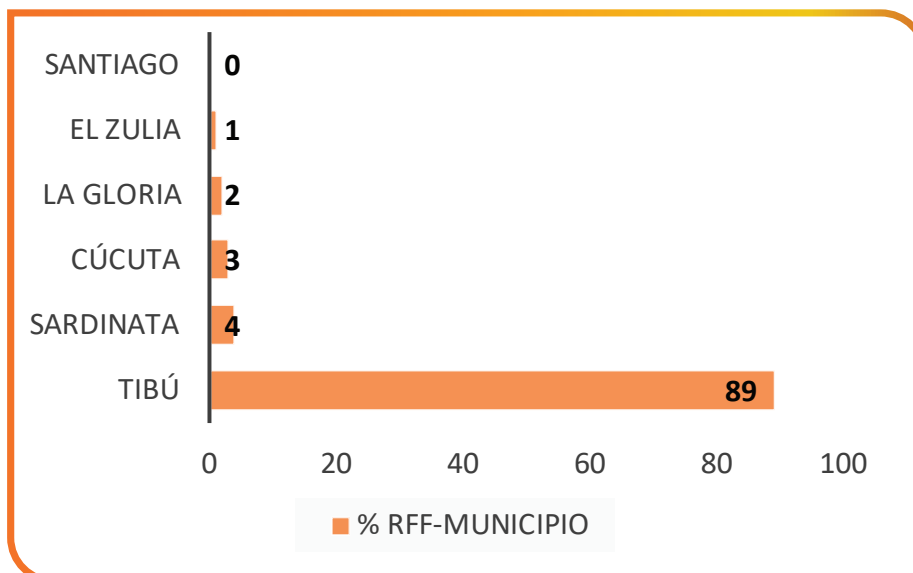

PRODUCCIÓN DE ACEITE EN PLANTA

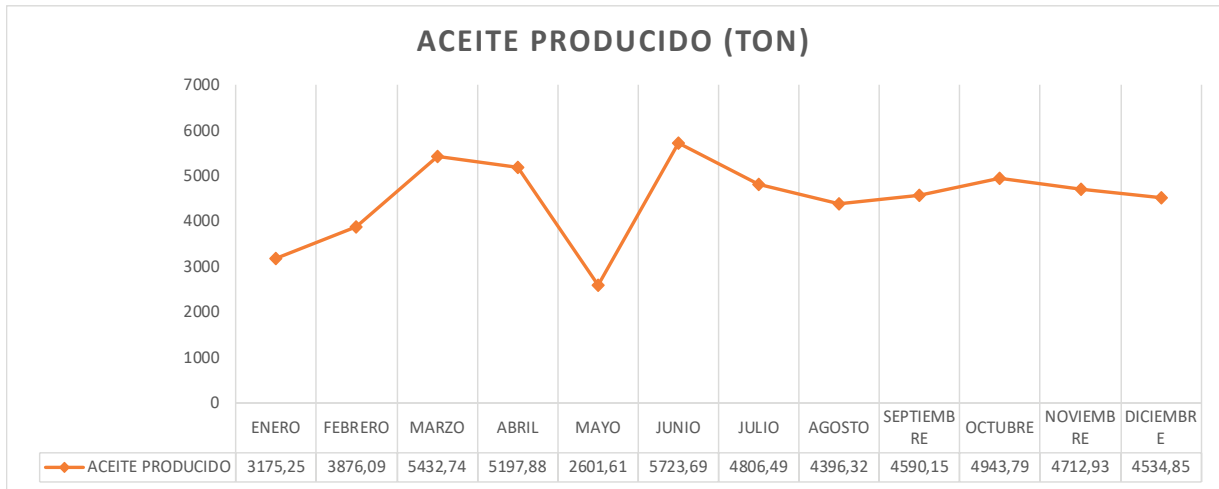

EXTRACCIÓN Y ACIDEZ DE ACEITE

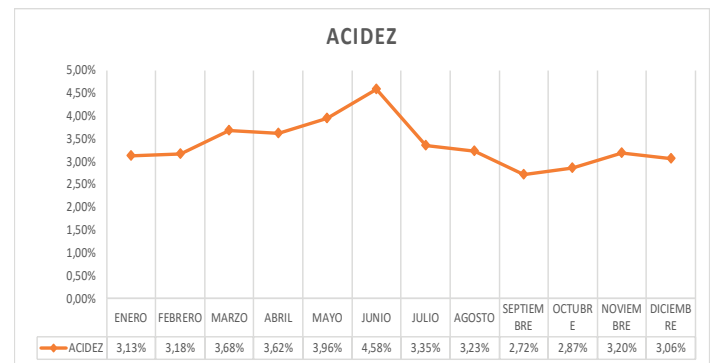
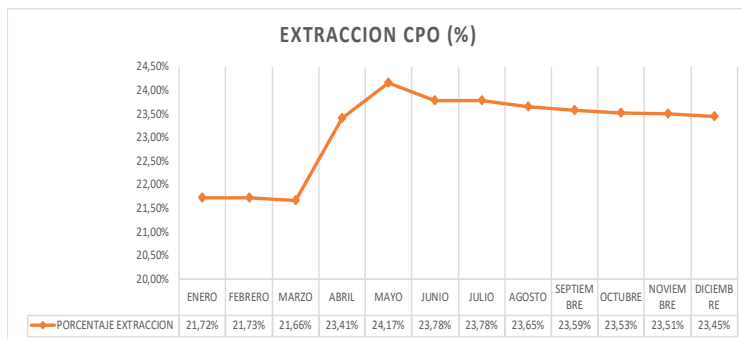

DESPACHOS DE ACEITE POR CLIENTE

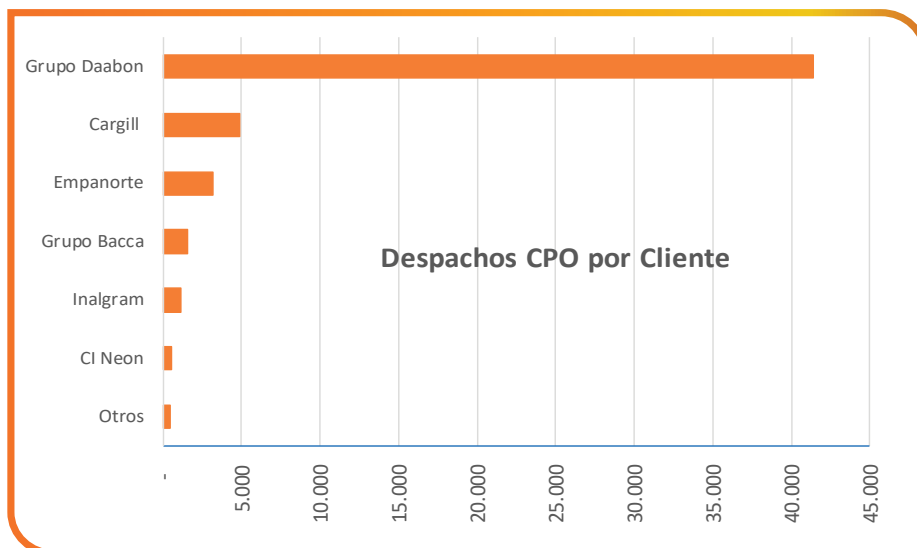

Cliente	Cantidad (Ton)	%
Grupo Daabon	41.417	78%
Cargill	4.915	9%
Empanorte	3.200	6%
Grupo Bacca	1.556	3%
Inalgram	1.098	2%
CI Neon	548	1%
Otros	484	1%

VENTA NACIONAL - VENTA INTERNACIONAL



PRODUCCIÓN Y EXTRACCIÓN DE ALMENDRA

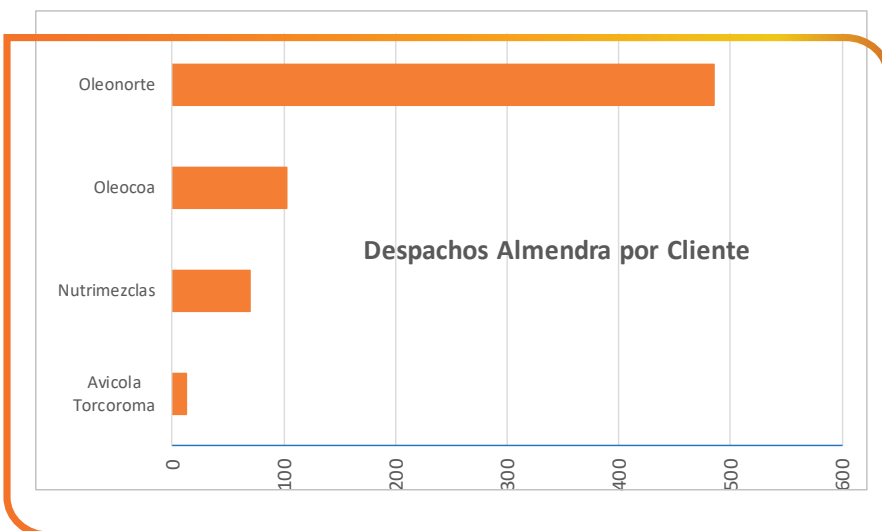
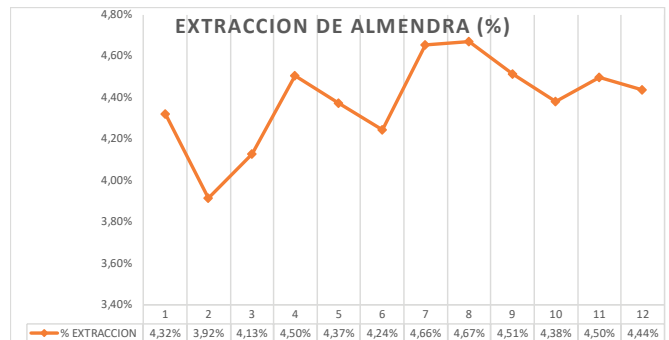
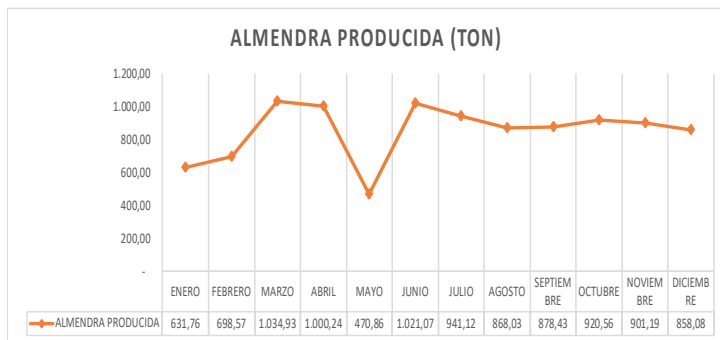

Cliente	Cantidad (Ton)	%
Oleonorte	485	72%
Oleocoa	103	15%
Nutrimezclas	69	10%
Avícola Torcoroma	12	2%

PRODUCCIÓN Y EXTRACCIÓN ACEITE DE PALMISTE

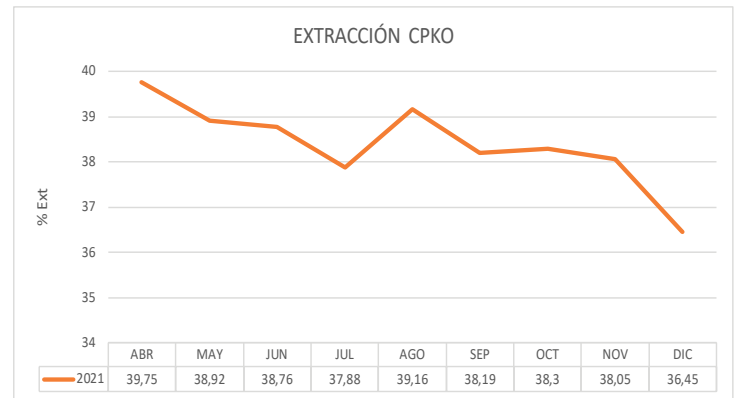
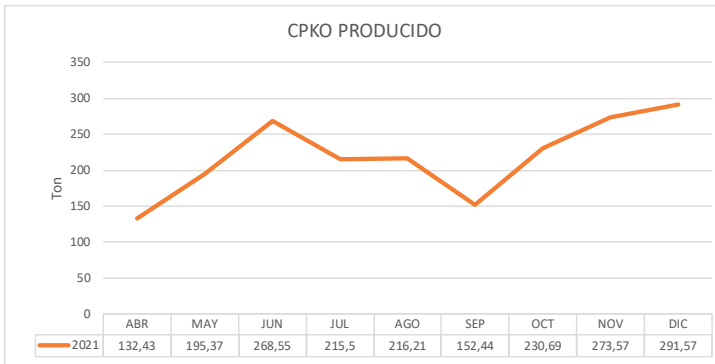

PRODUCCIÓN Y EXTRACCIÓN TORTA DE PALMISTE

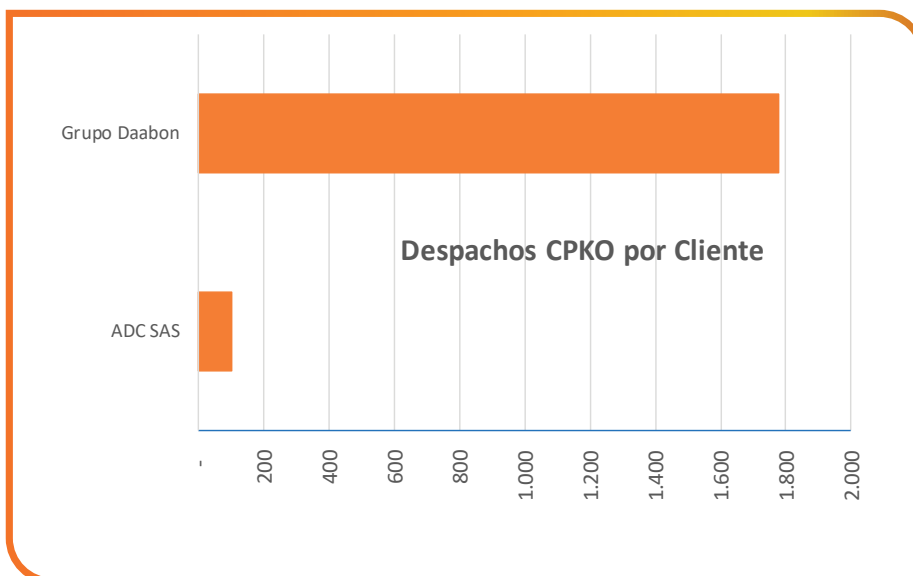
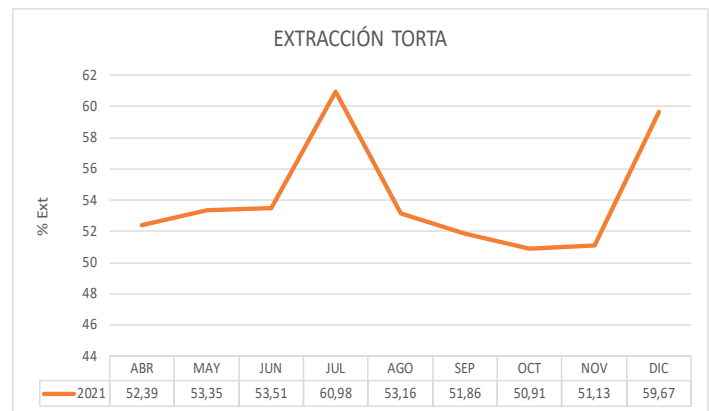
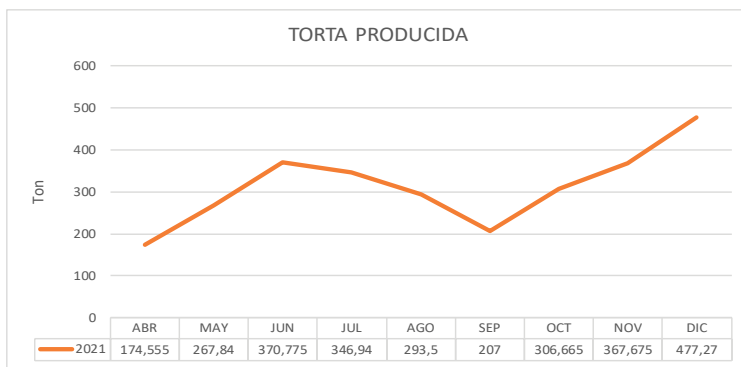

Cliente	Cantidad (Ton)	%
Grupo Daabon	1.779	95%
ADC SAS	102	5%

INVERSIONES EN ACTIVOS

Compra de vehículos y maquinaria.





Montaje de nueva chimenea



Cambio de ductos de la caldera N°1, filtro de mangas y conexión con la nueva chimenea



Cambio de tubo para condensado autoclave N°3





Reparación a la tolva de recepción de fruta

Ampliación de pisos complementarios de la bascula la 4.

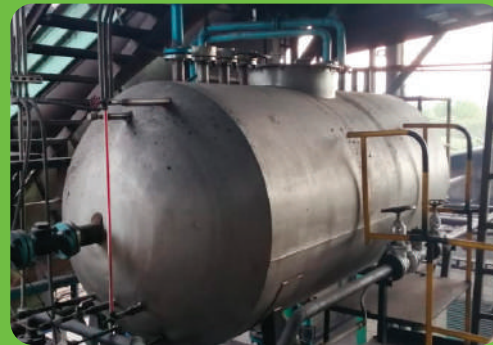

Aumento en la capacidad de almacenamiento de agua caliente de la caldera N° 1.



Sincronismo generadores y adecuación transferencia eléctrica.

Pisos complementarios de caldera



Obra Civil



Instalación de cámaras y micrófono en bascula.

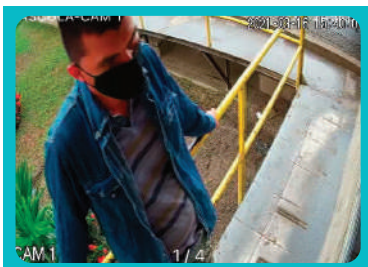

Reparación Autoclaves

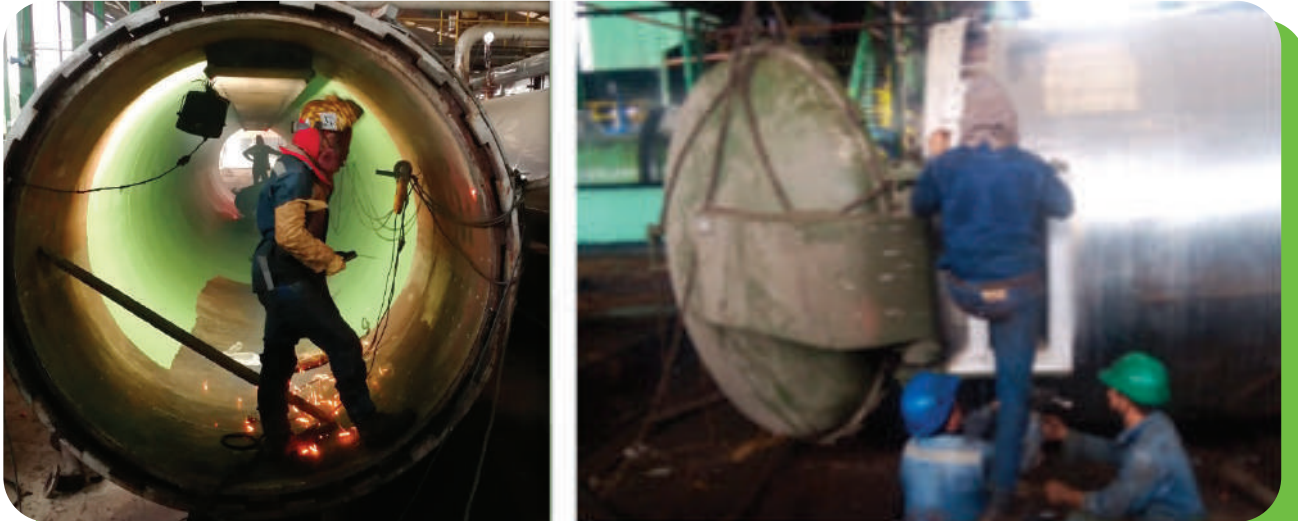

Reparación autoclave N° 1



Reparación autoclave N° 3

Reparación de caldera Overhaul JCT

Antes



Después



Tanque para Almacenamiento de KCPO



Modificación al Tambor Pulidor



Optimización de los despachos con implementación de una plataforma adicional



Aumento en la capacidad de residencia de lodos





Aumento de la capacidad de almacenamiento de torta



Aumento de la capacidad de despacho de torta



Mejora al sistema de canales de aguas lluvias



Ampliación de pisos complementarios del patio de raquis



Instalación de la prensa de raquis #2



Sistema de recuperación de agua a partir de los condensados de vapor de las calderas

Instalación de la prensa de raquis #1



PLANTA DE PALMISTE



MEJORA EN INGRESOS POR INVERSIÓN EN PLANTA PALMISTE

Ingresos Venta CKPO, Torta de Palmiste y Chocolatina de Palmiste	\$ 15.235.912
Ingresos por Venta Supuesta de Almendra	\$ 12.826.717
Diferencia	\$ 2.409.195
Aumento %	18,78%



GESTIÓN FINANCIERA Y ADMINISTRATIVA

Somos una familia de:



29 Palmicultores
98 Familiares de Palmicultor



116 Proveedor
89 Familiar de proveedor
9 Accionista
37 Familiar de accionista



153 De la zona
47 Fuera de la zona

Buscamos que nuestro talento humano se rete constantemente.





Resolución 000013 del 11 de febrero del 2021 el cual implementa el sistema de facturación electrónica y pago de nomina electrónica

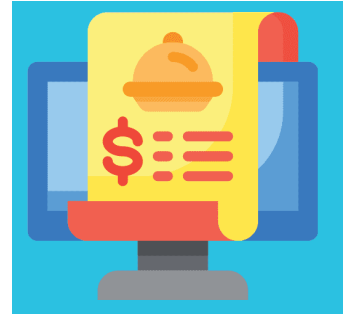

CIRCUITO CERRADO DE TV HD



Se amplió la capacidad de almacenamiento en los equipos CCTV aumentando los días de grabación, y una cobertura del 180% de cámaras instaladas.





Aplicación desarrollada en PALNORTE S.A.S. satisfaciendo las necesidades de nuestros palmicultores y manejo de la asistencia técnica integral



Actualmente cuenta con 8 módulos y se encuentran otros 10 en desarrollo que optimizarán los procesos en campo.

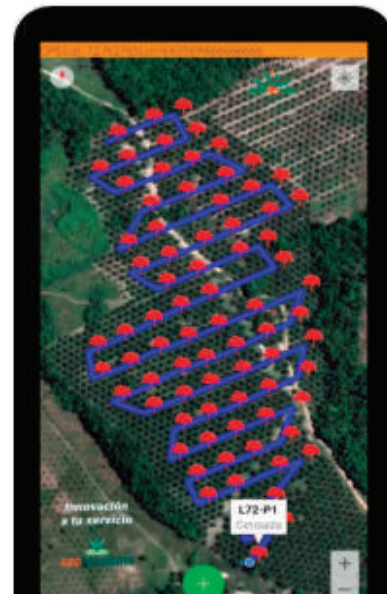

Cuenta con un GEOPORTAL donde se genera gráficas, mapas de calor de los censos producción, plagas y enfermedades.



Portal Web PALNORTE 3.0

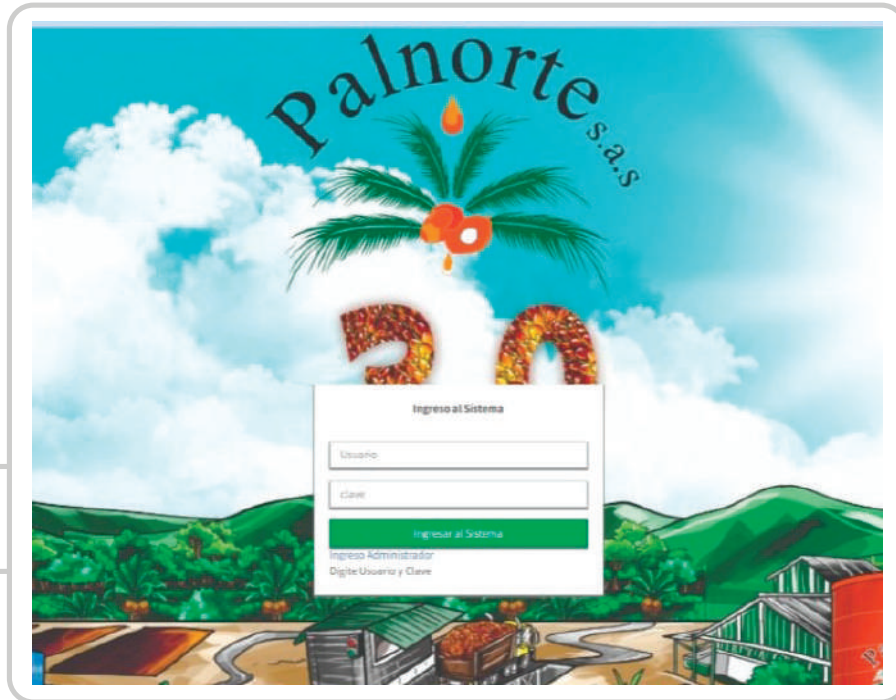

PALNORTE S.A.S. 3.0 es el portal web para sus proveedores, donde los palmicultores pueden acceder desde un computador personal o dispositivo móvil smartphone.

El usuario y contraseña serán designados por el área de Servicio al Proveedor, y al ingresar al portal los palmicultores podrán observar:

- Tiquete de báscula
- Gráficas de sus ingresos de fruta,
- Liquidaciones de fruta,
- Cuentas por cobrar y cuentas por pagar

Pronto se habilitará el acceso a los reportes de GEOPALNORTE.

SISTEMAS DE GESTIÓN DE SEGURIDAD Y SALUD EN EL TRABAJO

Plan de Trabajo

El plan de trabajo anual se realizó con base a la evaluación inicial del Sistema de Gestión de Seguridad y Salud en el Trabajo y se tomaron otras fuentes de información como la identificación de peligros, auditoría interna, entre otros.

Para el periodo del 2021, presentando un porcentaje de cumplimiento de **87%** en la ejecución de actividades.



87 %

Cumplimiento

Plan de Formación

Durante el año 2021, se realizaron capacitaciones y asesorías en conjunto con la ARL Sura

Asesoría: 24

Capacitaciones: 44

Estudios: Riesgos Físicos, puestos de trabajo.



68

Capacitaciones

FORMACIÓN DEL PERSONAL



BATERIA DE RIESGO PSICOSOCIAL



Cumplimiento a la Resolución 2646 de 2008.

CAPSULAS DE SEGURIDAD

El personal de Seguridad y Salud en el Trabajo, realizó a través de las redes sociales, capsulas informando temas de salud y de seguridad para tener en cuenta.



PROTOS DE BIOSEGURIDAD



- Seguridad Industrial
\$ 29.903.531
- Dotación y Epp's
\$ 182.826.243
- Exámenes Médicos
\$ 17.427.000

TOTAL: \$ 230.156.774

Se realizó la visita del personal de Salud Pública de la Alcaldía de Tibú, con el objetivo de validar el cumplimiento de los protocolos de bioseguridad, el cual se dio a satisfacción por parte de la entidad.

EMERGENCIAS



Se realizó el simulacro de emergencias, analizando el comportamiento del personal y su manera de actuar frente a las situaciones de emergencia.



PAUSAS ACTIVAS

Durante el año 2021, se realizaron pausas activas al personal dando cumplimiento al programa de Hábitos de Estilos de Vida Saludables.



FERIA DE LA SALUD

En el mes de abril se realizó la feria de la salud, contando con:

- Charlas virtuales de nutrición, Tamizaje
- Terapias psicológicas
- Capacitaciones de Hábitos de Estilo de Vida Saludable
- Bailoterapia
- Entre otros



Feria de la Salud 

Del 5 al 9 de Abril de 2021

El resto es estar **SANO**, con una buena salud mental

5 de Abril	6 de Abril
8 a 9 a.m Charla Virtual - Ergonomía 4 a 5 p.m. Bailoterapia - Cúcuta (Terraza) 4 a 5 p.m. Bailoterapia - Tibú (Cancha de Fútbol detrás del edificio de Sostenibilidad)	10 a 11 a.m Charla Virtual - Estilos de vida saludable con Mama Tere 2 a 4 p.m. Tamizaje Nutricional
7 de Abril	8 de Abril
2 a 3 p.m Charla Virtual - Super héroe 2 a 5 p.m Sesión estética - Cúcuta 8 a 6 p.m Sesión Terapéutica con la Dra. Diana Villada	10 a.m a 5 p.m Sesión estética - Tibú 8 a 4 p.m Sesión Terapéutica con la Dra. Diana Villada
9 de Abril	
Capsulas de salud durante todo el día	

Invita:

Con el apoyo de:

  

INDICADORES

AUSENTISMO

HORAS DE TRABAJO AÑO 2021	474.703
HORAS DE INCAPACIDAD POR ACCIDENTE DE TRABAJO	3.093
HORAS DE INCAPACIDAD POR ENFERMEDAD COMÚN	3.349
HORAS DE PREVENCIÓN POR SINTOMAS DE GRIPE	2.289
HORAS DE PERMISOS PERSONALES	1.896

ACCIDENTABILIDAD

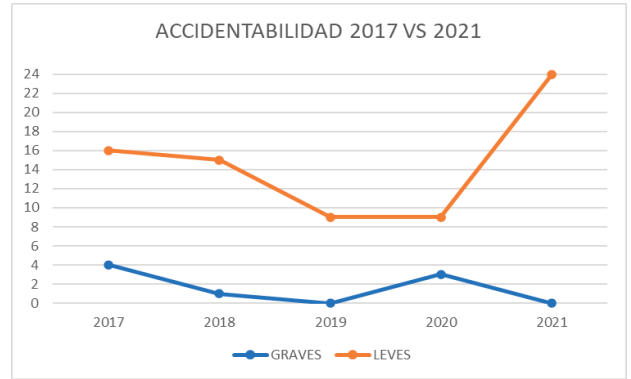

AÑO	2017	2018	2019	2020	2021
GRAVE	4	1	0	3	0
LEVE	12	14	9	6	24

SISTEMAS DE GESTIÓN DE CALIDAD



En el mes de Diciembre se realizó la auditoria Externa de Seguimiento para renovar la Certificación ISO 9001:2015, el cual se llevó a cabo con 0 No conformidades, reafirmando el compromiso de la empresa con la calidad de los productos y servicios ofrecidos demostrando calidad y confiabilidad en los mismos.

SISTEMAS DE SOSTENIBILIDAD

116
Diagnósticos

Ambientales

Sociales

Agronómico

Se impartieron capacitaciones en temas como

Sistema de Certificación

Educación Financiera

Buenas prácticas ambientales

Manejo de conflictos

Manejo de emergencias

Formalización laboral

Procedimientos Operativos
Estándar

Manual Integrado de Plagas y
Enfermedades

Libro diario de campo

Derechos consuetudinarios

Se crearon documentos para el manejo de fincas



- Políticas sociales, ambientales y de SST.
- Procedimientos Operativos Estándar
- Manual Integrado de Plagas y Enfermedades.
- Libro diario de campo.

- Guía de Sistema de Gestión de Seguridad y Salud en el trabajo para pequeños palmiticultores.
- Procedimientos ambientales PQRS, entre otros.

BUENAS PRÁCTICAS AMBIENTALES



FORMANDO PRODUCTORES SOSTENIBLES

En el marco del Plan Operativo Anual (POA) Cenipalma y el proceso de certificación, Se ejecutaron 19 Capacitaciones, impactando veredas de nuestra área de influencia y el corregimiento La Gabarra.

- 4 Manejo de residuos sólidos y agroquímicos.
- 2 Altos valores de conservación.
- 2 Especies raras, amenazadas y en vía de extinción.
- 4 Manejo de agua para la seguridad alimenticia.
- 3 Sistemas de tratamiento de aguas residuales domésticas en fincas palmeras.
- 3 Mesas y camas Biológicas



**Corregimiento
La Gabarra**



**Vereda
La Batería**



Vereda km 12



**Vereda
Campo tres**



Almacenamiento y disposición de 500 kg de residuos aprovechables (Plástico) a EMTIBU

35 Pequeños productores formados y certificados por el SENA en Manejo Racional de Plaguicidas.

Entrega de residuos RAEE - Eléctricos y electrónicos

Se realizaron jornadas de recolección y disposición de envases vacíos de agroquímicos con la fundación Bioentorno.

INVERSIONES EN COMPAÑÍAS

ORGÁNICOS



Total del producto entregado 2021 62.975 Bultos = 3.540 Ton

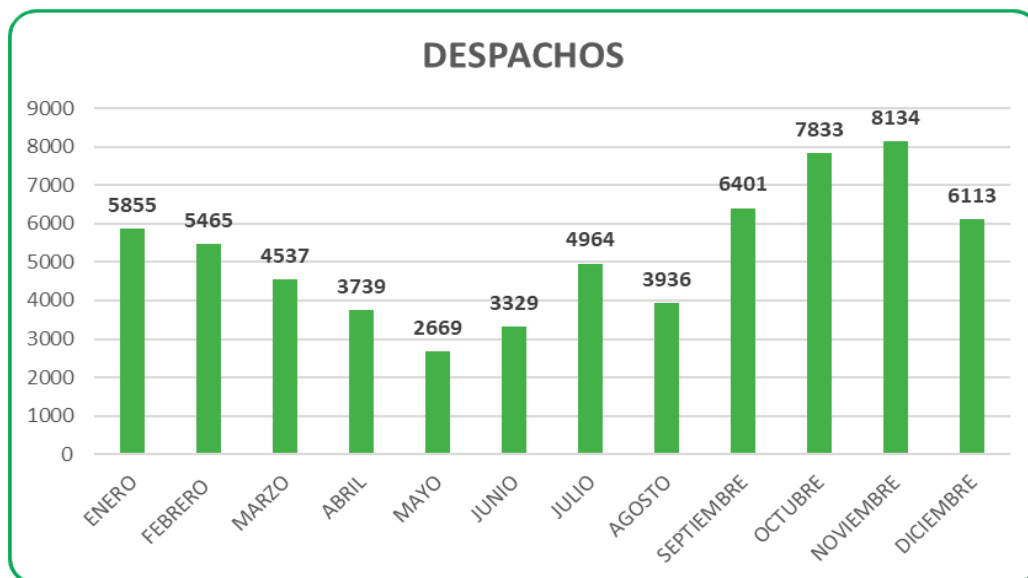

Hectáreas que usan productos orgánicos en la provincia de Pamplona (1.820 hectáreas).



Fortalecimiento del área comercial - Promotor Comercial **PALNORTE S.A.S & AGROSILICIUM S.A.S**

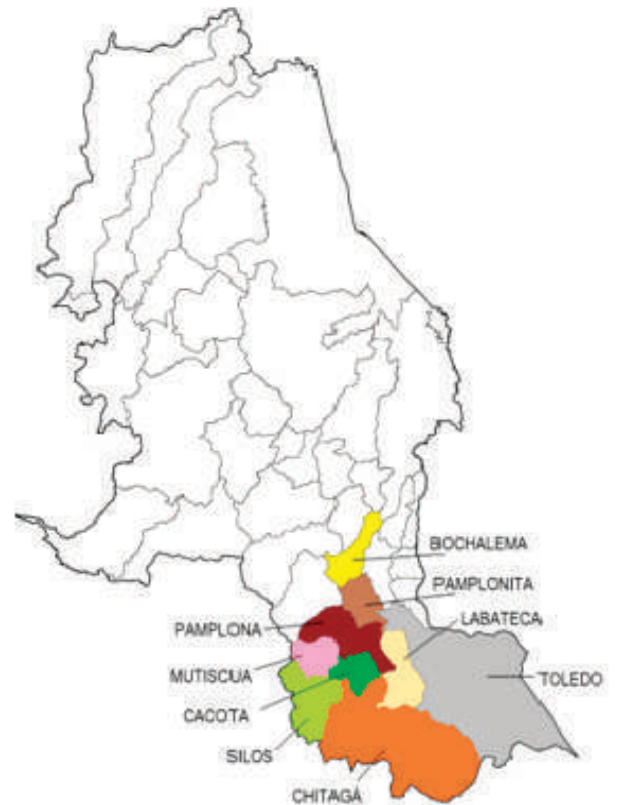
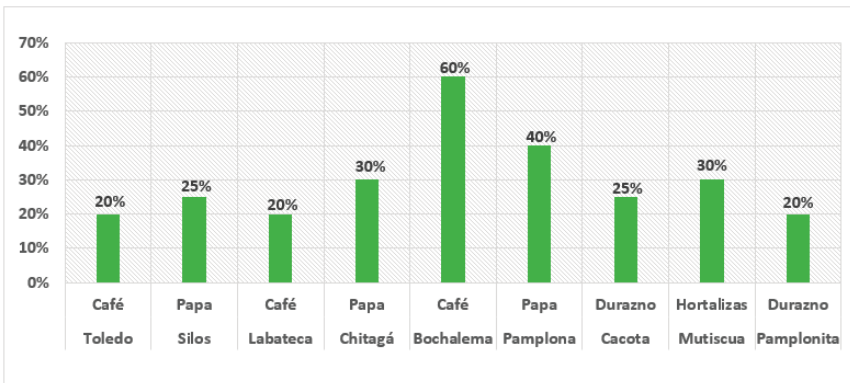



Estructuración y mantenimiento de canales



Adecuación del terreno - patio de compostaje



Bodega de almacenamiento de producto en proceso y producto terminado a granel



Banda móvil para el almacenamiento y cargue de los bultos

LABORATORIO



*Infraestructura
Gestión documental – Protocolos, procedimientos
Adquisición de equipos*



Mejorar tiempo de respuesta de análisis de suelo y foliar, mediante el pre procesamiento de muestras de acuerdo a protocolos de Cenipalma

AGROINVERSIONES



FINCA SAN SIMILO

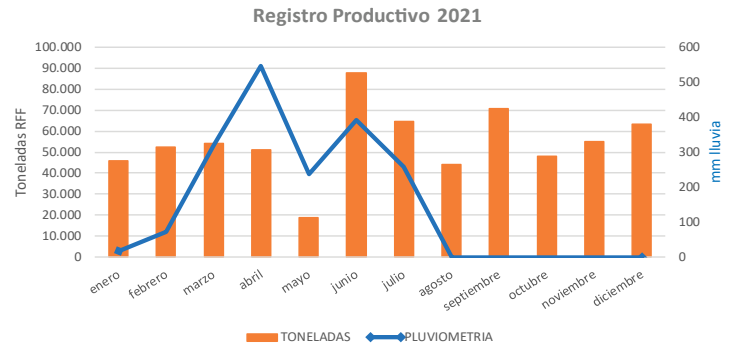
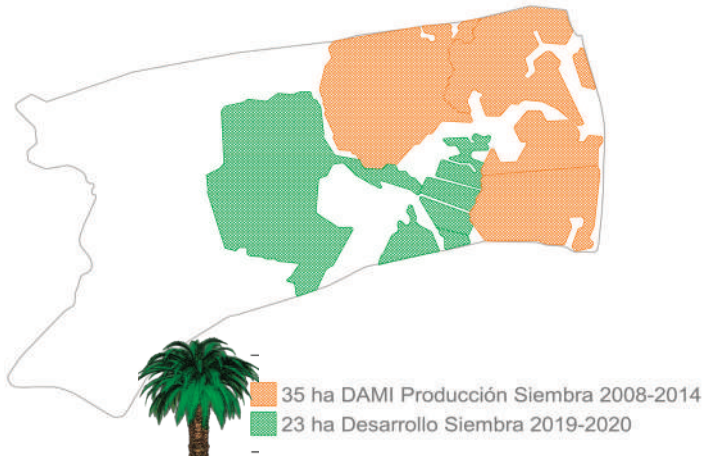

655.72 Toneladas RFF

FINCA CAMPO NARIÑO

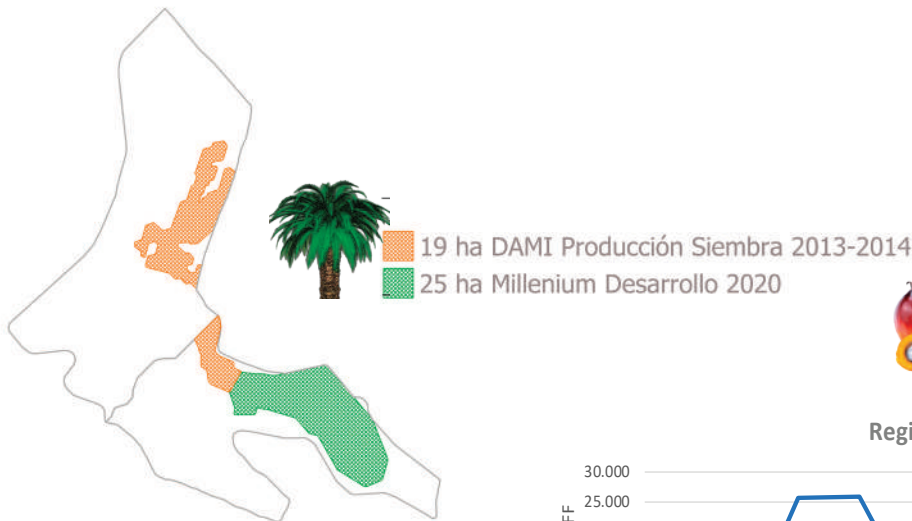

187.49 Toneladas RFF

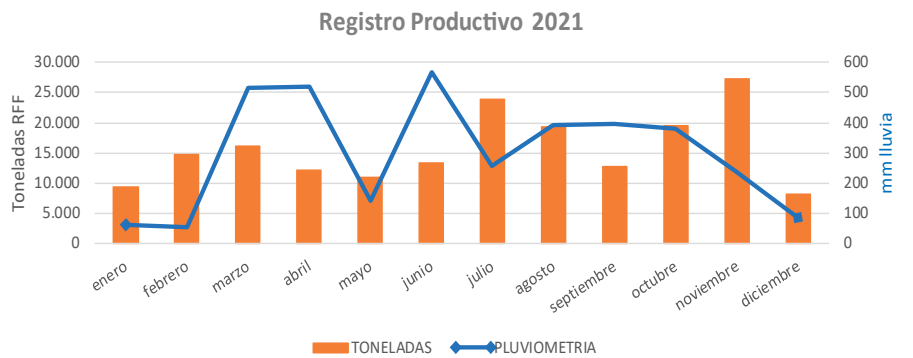

FINCA BETANIA

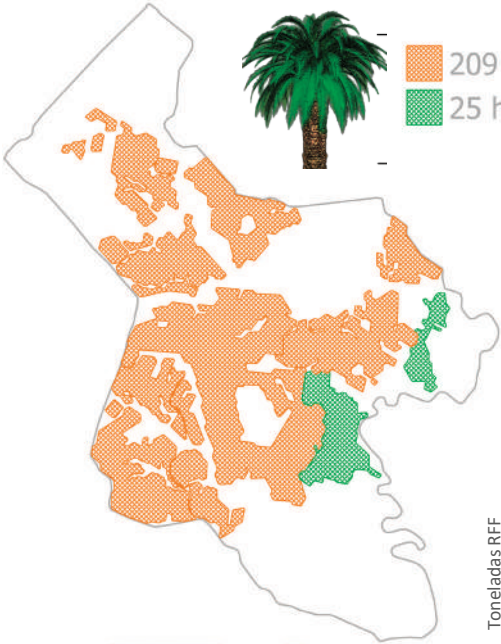

■ 209 ha DAMI Producción
■ 25 ha MILLENIUM Nueva Siembra 2021



2,605.28 Toneladas RFF

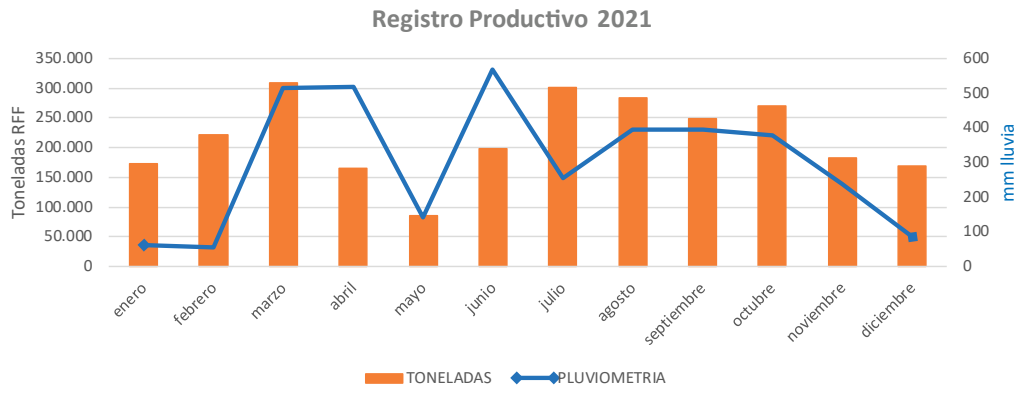



PRODUCTO	TONELADAS
Fruta Procesada	54.838
Aceite Crudo De Palma Producido CPO	13,461
Producción De Almendra	3,080
Almendra Procesada	9,089
Aceite De Palmiste Producido	3,694
Torta De Palmiste Producida	4,841
Chocolatina De Palmiste Producida	141,4

CONTEXTO INTERNACIONAL

Indonesia y Malasia continúan liderando la producción de CPO a nivel mundial.

Producción CPO 2021 (est)

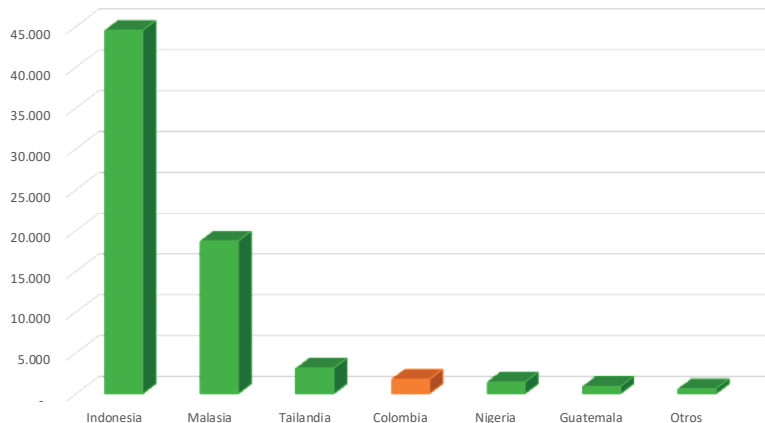

Producción Mundial CPO		
Indonesia	44.500	58,8%
Malasia	18.700	24,7%
Tailandia	3.120	4,1%
Colombia	1.750	2,3%
Nigeria	1.400	1,9%
Guatemala	880	1,2%
Otros	600	7,0%

Los inventarios en Malasia continúan debajo de las 2 millones de toneladas.

Áreas Sembradas
(miles de HAS)

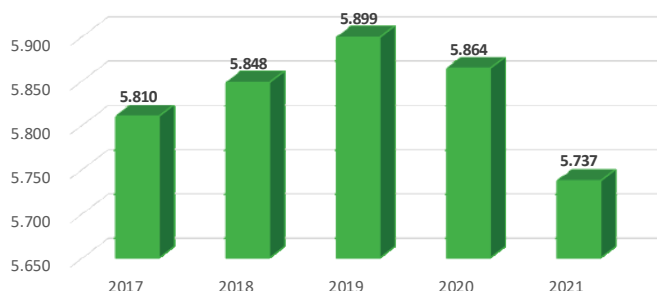

ÁREAS SEMBRADA				
año	En producción	En desarrollo	Total	%
2017	5.110	700	5.810	NA
2018	5.189	659	5.848	0,7%
2019	5.216	683	5.899	0,9%
2020	5.231	633	5.864	-0,6%
2021	5.144	593	5.737	-2,2%

Inventarios de Aceite
(tons)

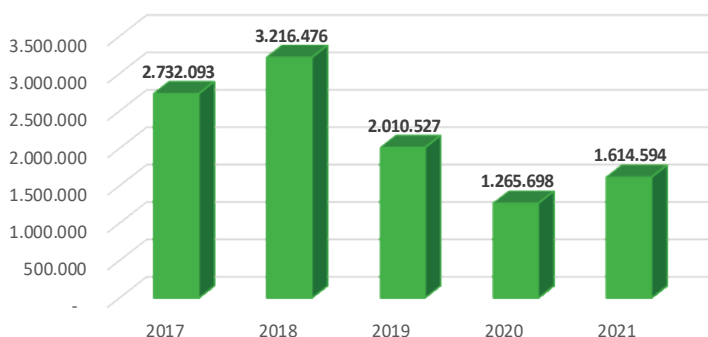

Productividad			
	2019	2020	2021
RFF tons / HA	17,19	16,73	15,47
CPO tons / HA	3,47	3,33	3,10

CONTEXTO INTERNACIONAL

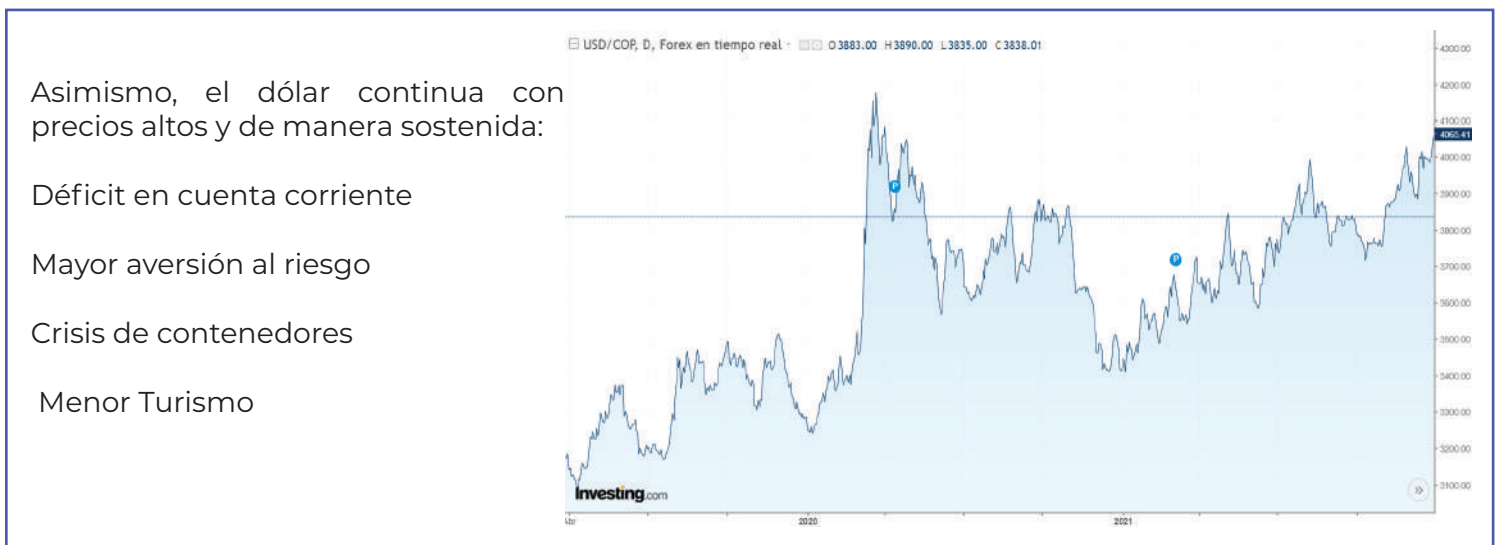

PRECIOS

PRECIO ACEITE NACIONAL

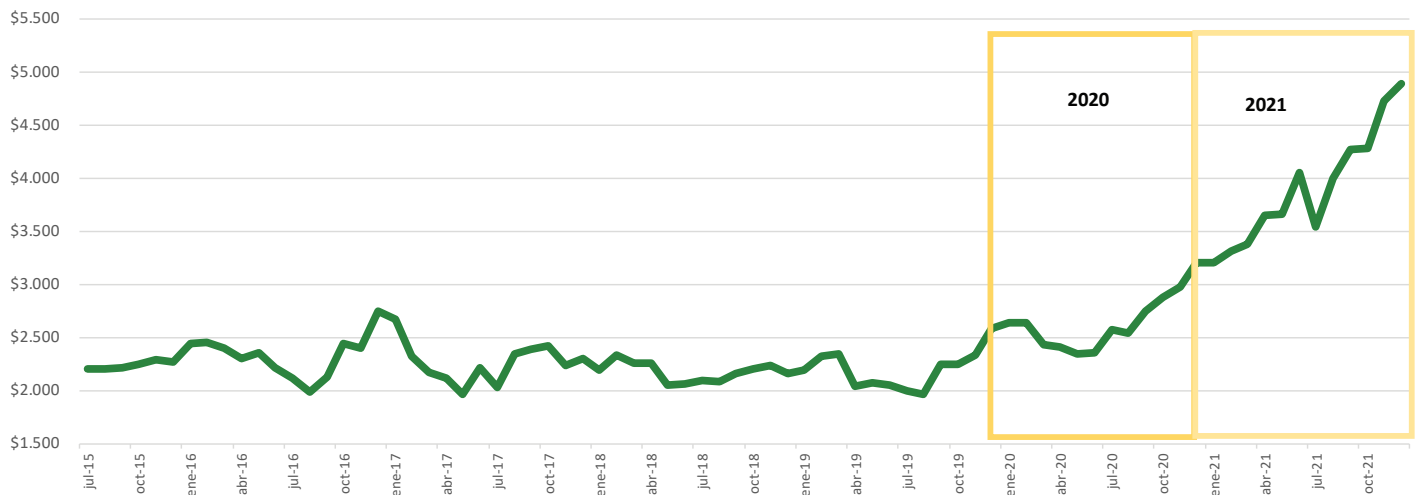

Los altos precios internacionales del Aceite Crudo de Palma y de dólar conducen a mayores precios en la fórmula del precio nacional

GESTIÓN FINANCIERA

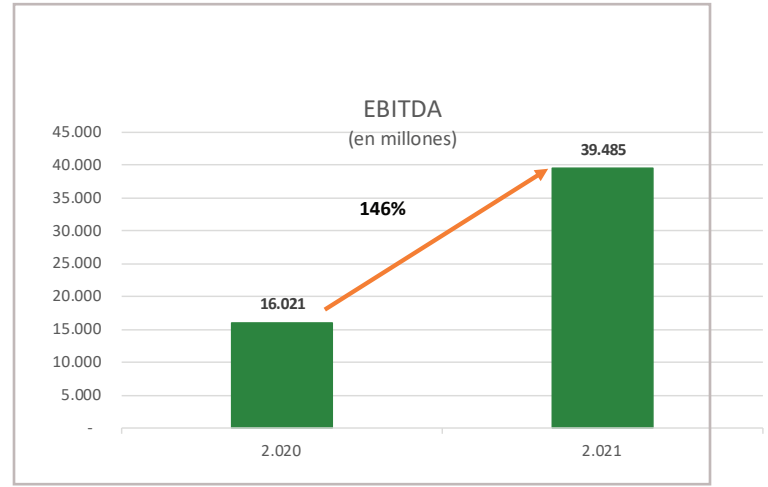
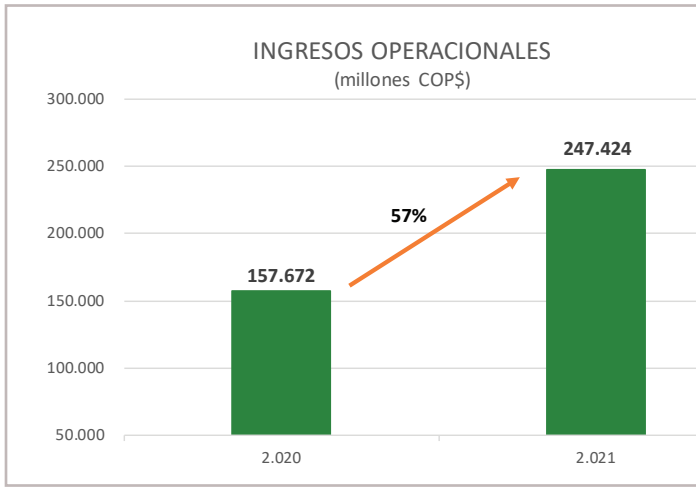

Los precios internacionales y las mejores eficiencias en producción mejoraron los ingresos operacionales y mayor ebitda.

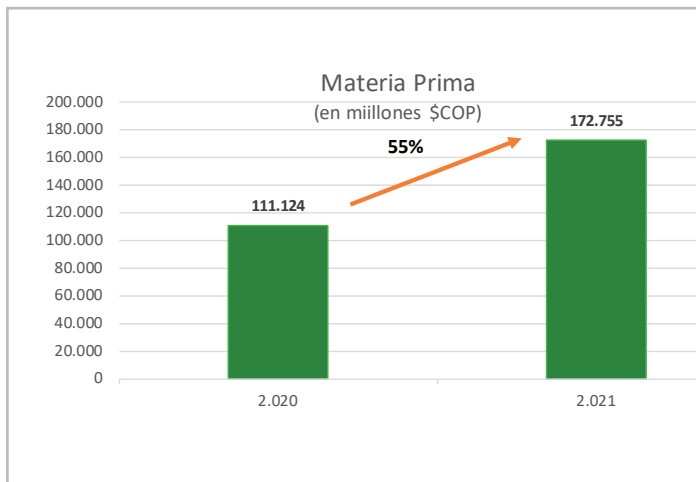
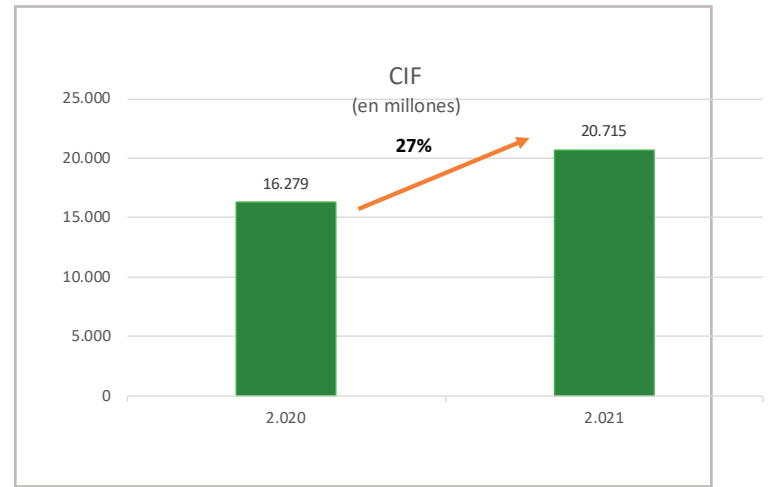
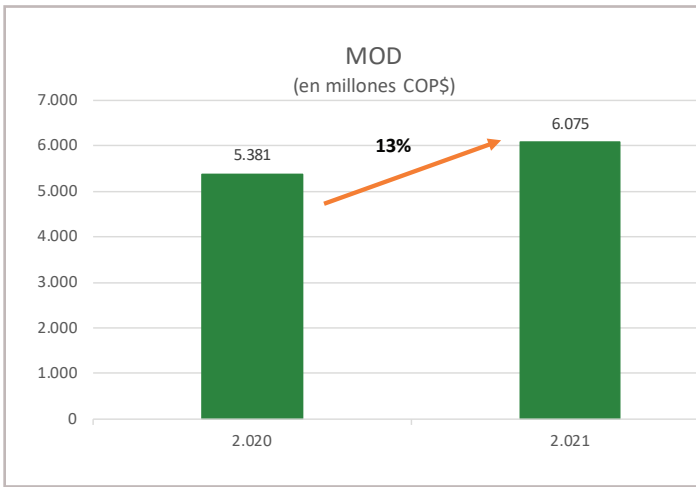

Materia Prima crece acorde al crecimiento de los precios.

Manos de Obra directa crece en menor proporción a los ingresos (inicio operación Planta de Palmiste)
Costos Indirectos de Fabricación se ve afectado por incrementos en la Cuota de Fomento Palmero (paso de \$29.79 y \$33.92 en 1er y 2do semestre del 2020 a \$38.88 y \$54.36 1er y 2do semestre del 2021); y el mantenimiento general de la antigua caldera.

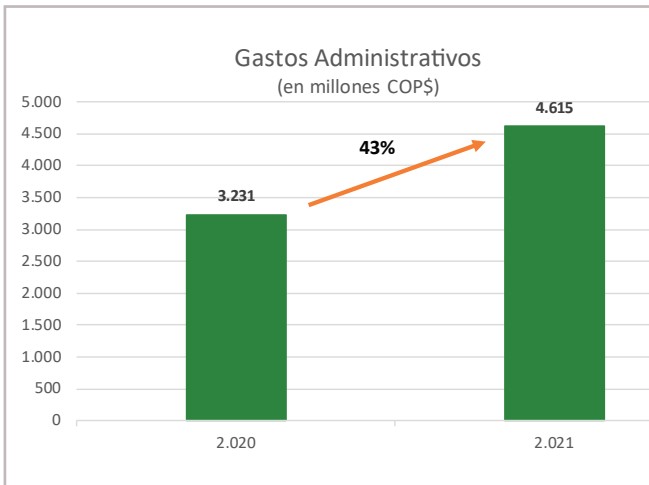

Gastos administrativos se ven afectados por:
Aumento del Gravamen al Movimiento Financiero
Implementación del nuevo ERP al 100%.

Los gastos comerciales mas representativos son los fletes, gasto que ha aumentado por:
Mayor numero de fletes por inicio de planta de palmiste
Incrementos en la tarifa por percepción de riesgo.

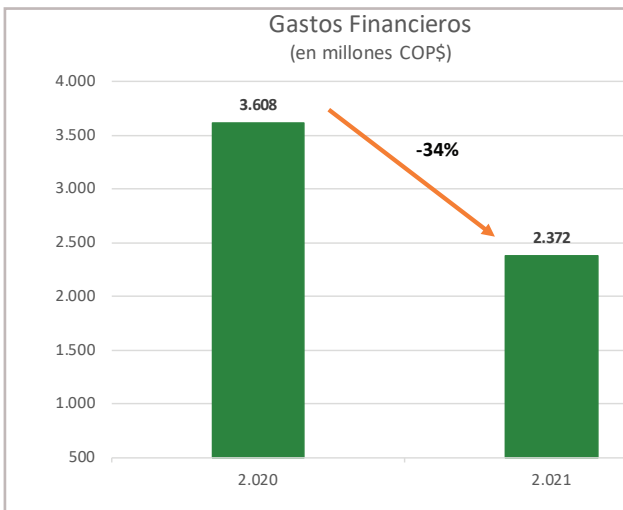
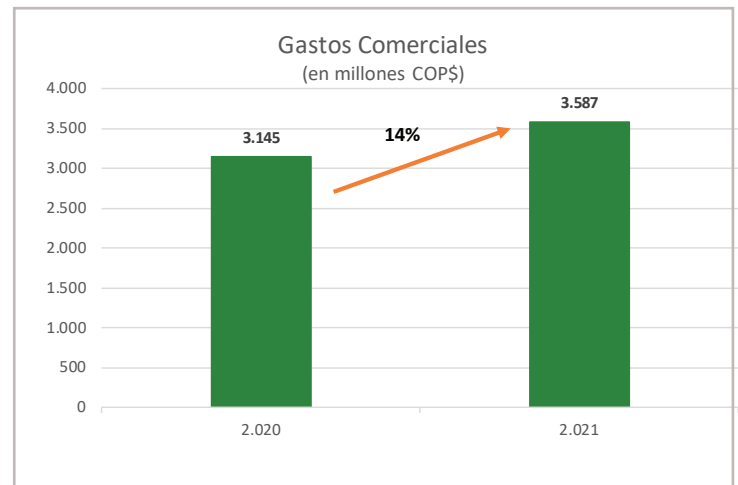

La gestión realizada para mejorar el perfil de la deuda aportó a mayor disponibilidad de recursos en el flujo de caja.

La gestión realizada para mejorar el perfil de la deuda aportó a mayor disponibilidad de recursos en el flujo de caja.

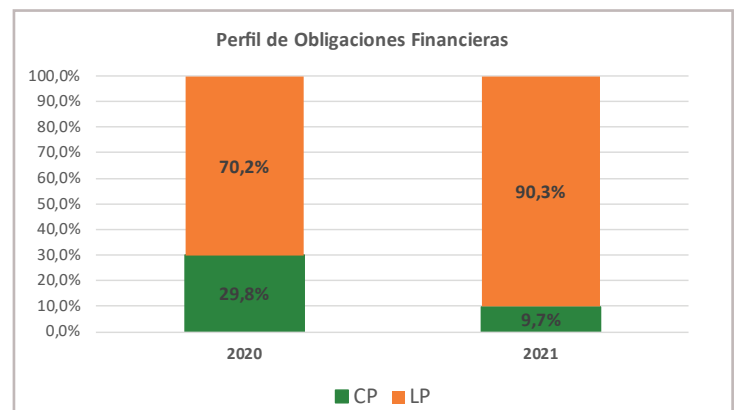

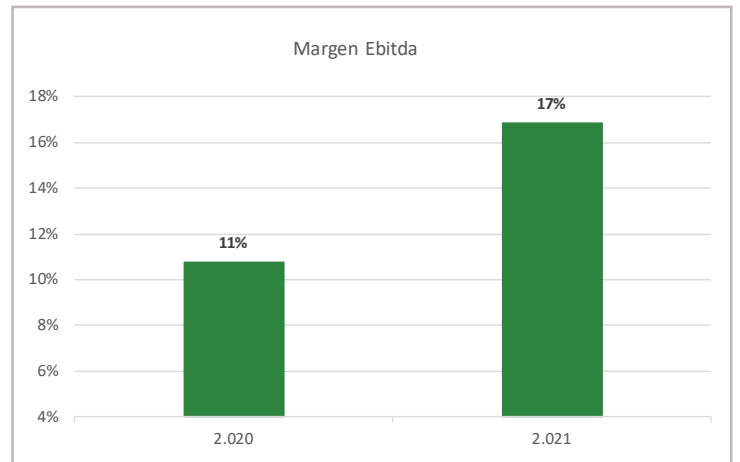
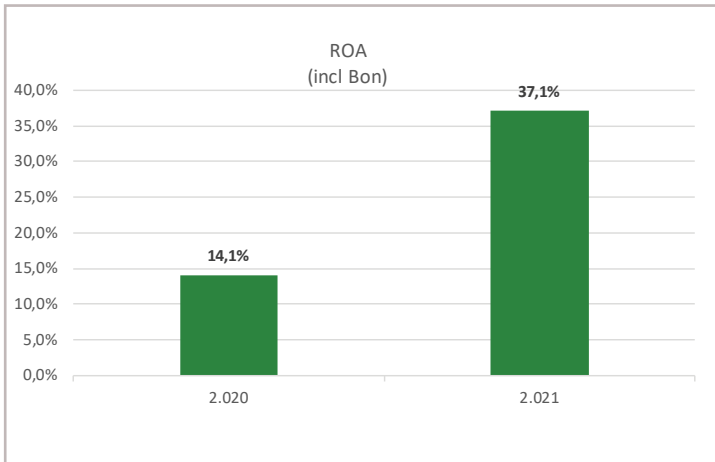

En conclusión, todos los indicadores de rentabilidad aumentaron significativamente.

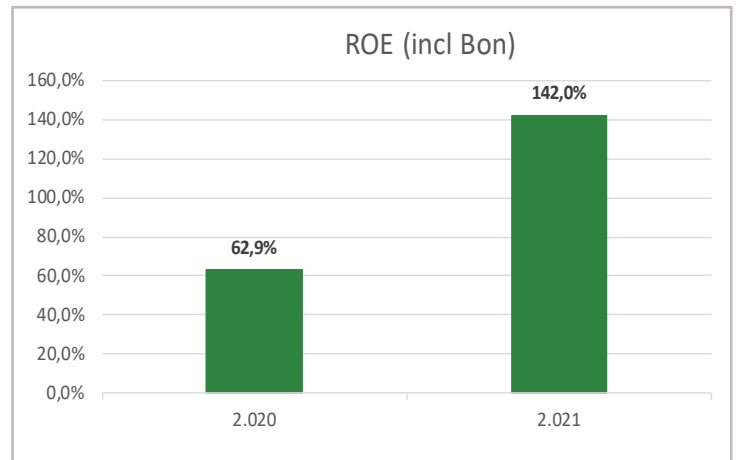



EVENTOS IMPORTANTES ACAECIDOS DESPUÉS DEL EJERCICIO

MEDALLA LIDER EMPRESA NORTE DE SANTANDER

Fuimos reconocidos como empresa Líder en Norte de Santander, por la JCI Cúcuta en los Premios TOYP Jóvenes Sobresalientes.



FINCA ACAPULCO



Arreglo de puente entrada a cultivo.



Palma erradicada por MS (se observan racimos en estados de producción).



Arreglo de vías siembras nuevas.



ROBO DE CAMIONETA (TAQ 449)

GESTIÓN SOCIAL

Planeación estratégica 2022

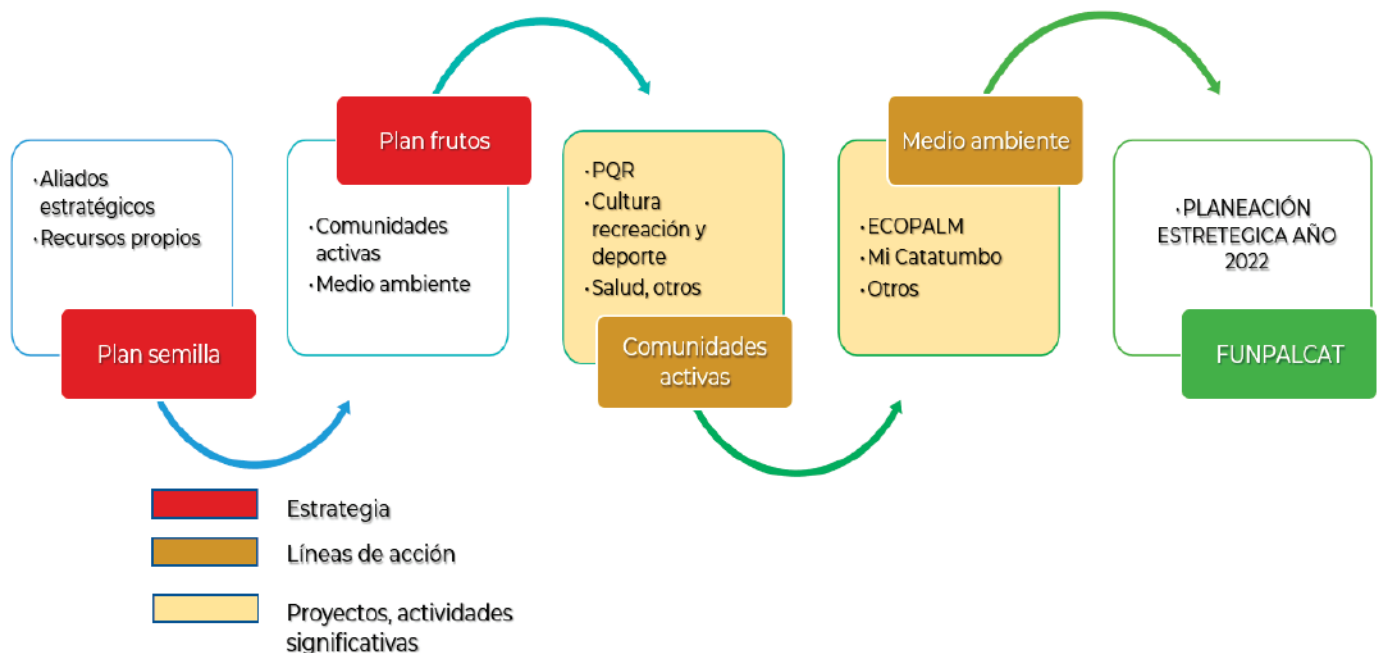



Proyectos sociales "pequeñas iniciativas comunitarias" 8 proyectos de exclusividad para las veredas VIP en etapa de planeación y gestión del recurso.



- Jornada de vacunación COVID 19
- Donación de artículos para el puesto de salud Campo Giles.
- Donación por 2ton de medicamentos para brigadas de salud rurales.



- Entrega del aula Simón Andrés Vargas (IER KM15)
- Inicio de actividades escuela deportiva "frutos para el Catatumbo".



- Reforestación vereda La Valera zona de reserva forestal.
- ECOPALM , talleres de Educación Ambiental.



INFORMACIÓN JURÍDICA

SITUACIÓN JURÍDICA

Al cierre del 31 de diciembre de 2021 la situación jurídica de la empresa destacaron los siguientes hechos.

Se notificó acto administrativo expedido por la Superintendencia de Sociedades que apertura la investigación administrativa por incumplimiento al capítulo X de la circular básica jurídica del SAGRILAFT. se interpusieron los recursos de ley.

Estado actual: Sede Apelación.

Se notificó sanción por parte de FEDEPALMA por omisión a Declaración de la contribución al Fondo de Estabilización de Precios - FEDEPALMA, correspondientes a los periodos gravables noviembre y diciembre de 2018 y febrero 2019.

ESTADO DE CUMPLIMIENTO DE LAS NORMAS SOBRE PROPIEDAD INTELECTUAL Y DERECHOS DE AUTOR

Durante el año terminado a 31 de diciembre de 2021, la compañía garantiza el cumplimiento de las normas de protección a la propiedad intelectual y derechos de autor e implementó herramientas de monitoreo y control de software, marcas y otros elementos utilizados por sus colaboradores .

- Se realizó el registro del elemento nominativo de PALNORTE S.A.S ante la Superintendencia de Industria y Comercio.

CUMPLIMIENTO LEY 1676 DE 2013

La compañía informa y certifica que cumplió a cabalidad lo dispuesto en el artículo 87 de la Ley 1676 de 2013, dejando constancia que la administración no ha realizado actividades y conductas tendientes a entorpecer la libre circulación de facturas emitidas por los vendedores o proveedores.

OPERACIONES REALIZADAS CON ACCIONISTAS

Durante el año 2021 se realizaron operaciones con accionistas por valor de COP\$ 99.327.072

OPERACIONES REALIZADAS CON ADMINISTRADORES

Durante el año 2021 se realizaron operaciones con administrativos por valor de COP\$ 813.712.326

PRINCIPALES	SUPLENTES
Julio Angulo	Pedro P. Perez
Oscar O. Ariza	Carlos Rodriguez
Freddy Alfaro	Mauricio Vargas
Marino García	Benavides Galván
Jesús Said Becerra	Juan Morales

PERSONAL	CARGO
Mauricio Mario Vargas Giraldo	Gerente General
Juan Ernesto Ramírez Guillen	Director Planta
Carlos Rodríguez Suarez	Director Sostenibilidad
Andrés Felipe Corso Salamanca	Director Financiero y Administrativo



En memoria de

Simón Andrés Vargas Friedli

2000 - 2021



Gracias por estar aquí

